MEDIDAS RADICAES CONTRA OS ESTRANGEIROS INDESEJAVEIS

200 REIS

Diario Carioca

200 REIS

Director-Presidente HORACIO DE CARVALHO JUNIOR — Fundador: J. E. DE MACEDO SOARES — Director-Thesoureiro J. B. MARTINS GUIMARAES

Anno XI — Numero 3.066 || Rio de Janeiro, Quinta-feira, 9 de Junho de 1938 || Praça Tiradentes n.º 77

Uma Unica Absolvição

O Tribunal de Segurança condemnou o major Soares dos Santos e mais 15 communistas — Incompetentes para julgar varios accusados — Extincta a acção penal para dois extremistas

Sob a presidencia do juiz, coronel Costa Netto, reuniu-se hontem o Tribunal de Segurança para julgar o major Alfredo Soares dos Santos, accusado de haver tentado sublevar a guarnição da Villa Militar, por occasião do movimento armado do dia 11 do mez passado.

O julgamento causou sensação, em virtude de ser o primeiro a ser tratado naquella Côrte, sobre a intentona integralista.

O juiz Costa Netto, após os debates e a decisão, firmando-

Juiz Raul Machado

se em longos consideranda, condemnou o réo á pena de um mez, vinte e dois dias e doze horas de prisão cellular mas, tendo em vista a attenuante do bom comportamento, converteu a mesma em prisão simples.

Quinze condemnações

Ainda em audiencia presidida pelo juiz Pereira Braga foram condemnados á pena de 4 annos de prisão os communistas Generoso Gaudio Anastacio, Antonio Fernandes, Reynaldo Francisco, Domingos Pereira Marques, Sebastião Francisco e Wolf Seldman; a 2 annos, Orlando Passini, Estellino Gonçalves da Silva, Aulete Galli; Syberia Galvão, Albano dos Reis e Alfredo Godofredo; a 1 anno, Antonio de Souza, José Ningaranci; a dois annos e meio Jorge Cetl e José Rodrigues Crô Filho; ainda a 4 annos, José Fernandes e absolvido Reynaldo Martinelli.

Como se vê, houve apenas uma unica absolvição no dia de hontem, no Tribunal de Segurança.

Sobre a acção penal contra Augusto Pinto e João Barlotta, foi julgada extincta em virtude de haverem os mesmos fallecido.

O juiz Raul Machado declarou-se incompetente para julgar os processos de Borgonio Arthur da Nobrega e outros, enviados do Rio Grande do Sul, por não ser o crime da alçada commum.

Estão os presos accusados de cortar fios telegraphicos na capital riograndense.

LEITE dá força e vigor!

Nova Conspirata Integralista Desfeita Pela Policia

Importante Diligencia da Delegacia Especial de Segurança Politica e Social

Plinio Salgado

Sobre os recentes acontecimentos integralistas da madrugada do dia 11 do mez proximo passado a policia continua vigilante e procura identificar todos os seus responsaveis.

O delegado especial de Segurança Politica e Social, dr. Israel Souto, ordenou que todos os presos fossem transferidos da Ilha Grande para esta capital, afim de pôr em liberdade os que não estejam dependendo do resultado do inquerito.

NOVA CONSPIRAÇÃO DESFEITA PELA POLICIA

Investigadores da Segurança Social, em diligencias realizadas durante o dia e madrugada de hontem effectuaram varias prisões reputadas de grande importancia para a conclusão do inquerito sobre o movimento subversivo de 11 de maio ultimo.

Em consequencia dessas prisões, a policia teve sciencia de uma nova conspirata verde desfeita, assim, pela vigilancia rigorosa exercida pelos auxiliares do dr. Israel Souto.

HOMENAGEM AOS FUZILEIROS MORTOS EM DEFESA DA LEGALIDADE

Em suffragio pelas almas dos fuzileiros navaes Argemiro José de Noronha, Manoel Constantino dos Santos, Antonio Silva Filho e Severiano Motta de Souza, sacrificados durante os

Sr. Israel Souto

acontecimentos de 11 de maio ultimo no cumprimento do dever o ministro da Marinha por aquelle Ministerio e em nome do Ministerio da Guerra, mandará celebrar missa solenne amanhã, ás 9,30 horas, na igreja da Candelaria.

O Governo Fluminense e o Serviço Telephonico da Vizinha Capital

Porque o interventor Amaral Peixoto annullou o accordo entre o Estado e a Companhia

Os jornaes noticiaram hontem a annullação do termo de accordo recem firmado com a Companhia Telephonica do Estado do Rio.

A medida foi tomada pelo interventor Amaral Peixoto após um cuidadoso estudo da questão, do qual resultou a convicção de que varias irregularidades se tinham verificado na revisão do contrato com a Companhia, que só poderia attingir as taxas de serviço.

Com effeito, estabelece a clausula 25 do contrato de 22 de dezembro de 1922, e qual consolidou as relações da Companhia com o Estado, que de sete em sete annos podem ser revistas as taxas estabelecidas na clausula 15, por accordo entre a Companhia e o governo. A divergencia, se houvesse, seria resolvido por arbitramento. Mas a Companhia Telepho-

Interventor Amaral Peixoto

nica não se limitou, agora, a propor modificação nas taxas. Foi mais adiante: propoz nova interpretação de clausulas, a creação de serviços novos, o estabelecimento de novas obrigações.

O processo, em sua phase final, não foi á Procuradoria da Fazenda nem sobre elle opinou o director dos Serviços Contratuaes.

Além disso a minuta definitiva do termo não foi submettido ao sr. interventor federal, que aliás, redigira do proprio punho as suas suggestões no sentido de que o augmento de 5 réis por kilometro de linha e por ligação durante tres minutos só se justificaria nas novas linhas a serem construidas, muito embora o accordo recentemente firmado tenha esteu-
A 27 de dezembro do anno passado assignava-se o novo
dido esse augmento a todas as linhas.
termo de accordo, que alterava, não somente as taxas, mas disposições contratuaes de outra natureza.

Submettido o novo termo de accordo á apreciação do sr. procurador geral do Estado, este opinou pela sua anullação, parecer com que concordou o interventor Amaral Peixoto.

Finalmente, na Secretaria de Agricultura, Viação e Obras Publicas foi feito o expediente para a annullação, devendo serem iniciadas novas negociações para que a Companhia Telephonica chegue a um novo accordo com o governo do Estado, accordo que se deverá cingir rigorosamente aos termos contratuaes.

Regulada a Expulsão de Estrangeiros

O DECRETO-LEI HONTEM BAIXADO PELO GOVERNO

Serão afastados do territorio nacional os filhos de outros paizes que attentarem contra a personalidade internacional do Estado, a ordem politica e social, a tranquillidade e a moralidade publica e a economia popular

O presidente da Republica, em face do que dispõe o decreto-lei n. 392, de 27 de abril ultimo, que define novos crimes contra a personalidade internacional do Estado, assim como contra a ordem politica, economica e social vigente, baixou hontem importante acto regulando a expulsão de estrangeiros do Brasil.

O novo decreto-lei ficou assim redigido:

Art. 1º — E' passivel de expulsão o estrangeiro que, de qualquer fórma attentar contra a personalidade internacional do Estado, a ordem politica e social, a tranquillidade e moralidade publica, a economia popular, ou que a ellas, pelo seu procedimento, se tornar nocivo.

Art. 2º — Fica ainda sujeito á expulsão o estrangeiro: 1 — que de qualquer fórma: a) attentar contra a dignidade da Patria; b) attentar contra a segurança da propriedade, ou a liberdade do trabalho; c) com-

Presidente Getulio Vargas

metter crime eleitoral de caracter doloso; d) praticar contrabando, falsificação de moeda ou de titulos e papeis de credito da União, dos Estados, do Districto Federal ou dos Municipios, ou de estabelecimentos de credito; e) praticar o lenocinio, o trafico de mulheres, a corrupção de menores; ou se tornar culpado de violencia carnal, estupro, defloramento ultraje publico ao pudor: peculato, fallencia, estellonato, abuso de confiança, extorsão, sociedade secreta; f) commercio illicito de toxicos e entorpecentes; de qualquer modo se prestar a distribuil-os ou diffundil-os; g) fôr vagabundo ou mendigo, ou se converter em encargo para o poder publico; h) fôr considerado elemento pernicioso á ordem publica pela policia de outro paiz; i) tiver sido expulso de outro paiz; j) tiver entrado no territorio nacional com infracção dos preceitos legaes; k) tiver sido condemnado no Brasil por crime inaffiançavel, ou, condemnado em outro paiz por crime dessa natureza, se houver evadido; l) perturbar de qualquer fórma o livre funccionamento de associações profissionaes. 2 — em todos os demais casos previstos em lei.

Paragrapho unico — A condemnação em paiz estrangeiro considera-se provada quer por certidões passadas em devida fórma por funccionarios competentes, quer á vista de informações obtidas dos governos.

Art. 3º — Não será expulso, o estrangeiro que: a) tiver mais de 25 annos de residencia legitima no paiz; b) tiver filhos brasileiros vivos, oriundos de nupcias legitimas.

Art. 4º — A allegação documentada da nacionalidade brasileira importa suspensão da expulsão.

Art. 5º — Emquanto não se consumar a expulsão, o ministro da Justiça e Negocios Interiores poderá ordenar ou manter a detenção do expulsando, ou, quando fôr o caso, mandar que continue preso.

Art. 6º — A expulsão poderá ser revogada desde que cessem as causas que a motivaram.

Art. 7º — O estrangeiro expulso que regressar ao territorio nacional antes de revogada a expulsão ficará, pela simples verificação do facto, sujeito á pena de dois a quatro annos de prisão cellular, cumprida a qual será novamente expulso.

Paragrapho unico — Para esse effeito, o Ministerio da Justiça e Negocios Interiores providenciará para que sejam remettidas ás autoridades policiaes dos pontos de entrada de estrangeiros, bem como ás autoridades consulares dos pontos provaveis de embarque, fichas de qualificação dos individuos expulsos, acompanhadas das respectivas photographias e individuaes dactyloscopicas.

Art. 8º — O presidente da Republica será o unico juiz da conveniencia da expulsão, ou da sua revogação, as quaes se farão por decreto e serão processadas no Ministerio da Justiça e Negocios Interiores, de officio, por iniciativa da policia, ou mediante representação fundamentada.

Paragrapho primeiro — Do processo da expulsão deve constar a photographia e a individual dactyloscopica do expulsado.

Paragrapho segundo — O recurso ao Judiciario é admittido sómente nos casos do art. 3º e do art. 4º. Emquanto não houver sentença definitiva, o ministro da Justiça e Negocios Interiores poderá usar da faculdade que lhe confere o artigo 5º.

Art. 9º — O acto de expulsão será communicado ao expulsando, que poderá requerer reconsideração dentro de dez dias, contados daquelle em que tiver conhecimento do mesmo.

Art. 10º — Quando tiver havido condemnação por qualquer dos crimes ou contravenções a que se referem os arts. 1º e 2º,

Sr. Francisco Campos, ministro da Justiça

a expulsão far-se-á depois de cumprida a pena.

Paragrapho unico. — Para esse effeito os juizes e os tribunaes remetterão ao ministro da Justiça e Negocios Interiores, dentro de cinco dias depois de proferidas, cópias das sentenças contra estrangeiros nos casos previstos nesta lei.

Art. 11º — Esta lei entrará em vigor na data de sua publicação, revogadas as disposições em contrario, inclusive o decreto-lei n. 392 de 27 de abril de 1938.

Rio de Janeiro, 8 de junho de 1938, 117º da Independencia, 50º da Republica. — (as.) Getulio Vargas, Francisco Campos.

DECRETADO O CODIGO BRASILEIRO DO AR

A criação do Conselho Nacional de Aeronautica --- Como ficou organizado esse importante orgão technico

O presidente da Republica decretou hontem o Codigo Brasileiro do Ar, que vem dotar o paiz de uma legislação capaz de regular efficientemente a aviação civil e militar.

Nos "consideranda", o chefe da Nação accentúa a necessidade do novo codigo acompanhar os progressos da aviação civil e commercial em todo o mundo. Por esse motivo, a legislação nacional teve de adaptar-se ás recentes convenções e com as tendencias actuaes do direito aereo.

O Codigo do Ar é extenso, dividido em 12 capitulos, e 173 artigos, e determina que seja instituido, com séde nesta capital, o Conselho Nacional de Aeronautica, composto de brasileiros natos, de reconhecida identidade de moral e competencia em questões aeronauticas, sejam technicas, economicas ou juridicas, devendo os conselheiros nomeados pelo presidente da Republica, serem representantes: um do Ministerio a que estiver subordinada a aviação civil, um

Ministro Mendonça Lima

representante do Estado Maior do Exercito e outro do Estado Maior da Armada, ambos com o curso de aviação; um da Associação de Empresas Aerovia-rias, um do Aero Club do Brasil e um da secção Brasileira do Comité Juridique International de l' Aviaton eleitos, pelas respectivas instituições.

Vem ao Rio o embaixador Pimentel Brandão

DEMORAR-SE-A' NESTA CAPITAL UM MEZ

WASHINGTON, 8 — O sr. Pimentel Brandão fez hoje ao sr. Summer Welles uma visita, que durou meia hora. O embaixador brasileiro foi despedir-se do sub-secretario de Estado por tencionar partir no sabbado, de aeroplano, para o Rio de Janeiro, onde se demorará um mez. O sr. Brandão informou que irá á capital do seu paiz principalmente para tratar de negocios particulares, que não teve occasião de solucionar antes da sua partida para Washington.

Accrescentou que discutirá com o presidente Vargas, muitos assumptos, transmittindo-lhe suas impressões experimentadas em Washington. Adeantou o diplomata brasileiro que não se trata de nenhuma questão importante ora pendente entre ambos os paizes. — (U. P.).

Em visita á Escola Militar um ex-auxiliar do general Agustin Justo

HONTEM ESTEVE NESSE ESTABELECIMENTO O CORONEL ANTONIO PALADINO

A Escola Militar do Realengo receberá amanhã, cedo, a visita do ex-chefe de Policia da Republica Argentina, na gestão do general Agustin Justo, que ora se encontra entre nós. Para recebel-o o commando da Escola, general Pinto Guedes organizou um carinhoso programma de recepção.

Hontem, esteve tambem em visita a esse estabelecimento, onde almoçou no refeitorio dos cadetes, o coronel Antonio Paladino, addido militar á Embaixada daquella Nação amiga.

"A SÃO PAULO" Companhia Nacional de Seguros de Vida

SUCCURSAL NESTA CAPITAL: AVENIDA RIO BRANCO N.º 131 — 1.º ANDAR

Directores — DR. JOSE' MARIA WHITAKER
DR. ERASMO TEIXEIRA DE ASSUMPCAO
DR. J. C. DE MACEDO SOARES

Frutos do Novo Regime

O Instituto de Aposentadoria e Pensões dos Industriarios e os beneficios que já começa a prestar ás familias de seus associados

(Do nosso correspondente em São Paulo).

Coincidindo com a noticia que, em topico recente, o DIARIO CARIOCA dava á publicidade, exalçando o proposito sempre crescente do governo de amparar, com justiça e sympathia, as classes trabalhadoras, publicaram os jornaes daqui uma pequena nota annunciando o pagamento pelo Instituto dos Industriarios, das tres primeiras pensões, ás familias de associados seus, fallecidos este anno.

A agradavel impressão que nos deixára a auspiciosa noticia vehiculada pelo DIARIO, já por si tão grata ao nosso espirito de brasileiro (em geral tão pessimistas) quizeramos juntar o prazer da constatação do facto indiscutivel assistindo o pagamento daquellas pensões.

Não resta duvida que o novo regime vem dando mostra do seu desejo de realização não promettendo senão quando em situação de arcar com o onus da effectivação das promessas no terreno da realidade.

O Instituto de Aposentadoria e Pensões dos Industriarios é uma dessas realizações capaz por si só, de notabilizar um governo.

Obra de assistencia social, organizada já, desde seus primordios, sob a nova orientação que vem imprimindo aos negocios publicos o presidente Getulio Vargas, ahi está — logo de inicio — a frutificar, collimando os fins visados na sábia lei que o criou em dezembro de 36.

Orientados os seus serviços, por uma commissão organizadora presidida pelo dr. João Carlos Vital, pelo dr. João teria em que se especializou nos varios cargos exercidos no Ministerio do Trabalho que ora preside como ministro interino, logo cedo despertaram seus trabalhos a atenção publica, pelos processos postos em pratica. Para não entrarmos em outros detalhes que tanto recommendara áquella commissão, basta pôr em evidencia o concurso effectuado para preenchimento dos cargos. A celeuma levantada no Rio e nos Estados foi grande em torno das provas, pelo rigor que as presidiu.

Organizado sob o regime dos tests por abalizados technicos do nosso Ministerio de Educação, á frente o professor Lourenço Filho, em bases solidas capazes de resistirem a todos os criticos acabou, afinal, por convencer a todos pela lisura e justiça de seus julgamentos.

Dispõe, por esse motivo, o novel Instituto de um corpo de funccionarios capazes. Mecanizada grande parte de seus trabalhos ali se processa em dia, podendo-se classificar, sem receio, de modelar a sua organisação.

A nós que a conhecemos do Rio seria duplamente grato, por isso mesmo, participar da cerimonia do pagamento das tres primeiras pensões concedidas neste Estado.

Nesta disposição, approveitando nossa estadia nesta capital, rumamos á hora aprazada para a séde do Instituto, sob a competente administração, aqui do dr. Firmo Dutra Filho, delegado regional, membro tambem da primitiva commissão organizadora e que presidiu os trabalhos do recenseamento no Estado e o concurso aqui realizado.

A presença em São Paulo do dr. Plinio Cantanhêde, presidente do Instituto, para presidir a cerimonia daquelles pagamentos no Estado que é o seu maior orgão arrecadador, facilitou-nos a tarefa.

A delegacia regional de São Paulo está funccionando desde começo de janeiro pp. e convenientemente installada ha quatro mezes, arrecadando, mensalmente, na capital mais de 2.200 contos e em todo o Estado 4.000 contos.

Dos 700.000 associados do Instituto 300 mil trabalham na industria paulista, concorrendo, por essa razão, o Estado com cerca de 40 % do total arrecadado em todo paiz, seguindo-se o Districto Federal com 29 % e os Estados do extremo sul com 10 %.

Os pagamentos aqui realizados das tres primeiras pensões são a prova irrecusavel de que o Instituto garante o cumprimento integral das funcções, para as quaes, graças á clarividencia dos poderes publicos, foi criado.

Accrescente-se a esses beneficios o compromisso que tem o Instituto de empregar nas proprias regiões, o capital nellas arrecadado e ter-se-á uma idéa dos fecundos resultados que, de seu funccionamento, advirão para o progresso do paiz.

Garantindo a assistencia aos nossos operarios o que representa um augmento de efficiencia no trabalho, dá o Instituto, além disso, aos empregadores a sua collaboração proveitosa na execução de obras que, por outro lado, muito vêm beneficiar o trabalho das usinas.

São vantagem estas consubstanciadas na lei que o instituiu e que garante aos empregadores e empregados a reversão em obras de seu beneficio, do capital arrecadado.

Os frutos ahi estão patentes. O pagamento feito em São Paulo deve encher de jubilo o poder publico representado pelo presidente e directores do Instituto e os contribuintes empregadores e empregados, interessados todos no proficuo resultado da lei protectora do trabalho nacional. Receberam as pensões a que tinham direito:

ERNESTA MODELLI ZANFORLIM — viuva, beneficiaria do asociado MARIANO ZANFORLIM, ex-empregado do Cotonificio Rodolpho Crespi, fallecido em 28 de janeiro do corrente ano, que contribuiu apenas uma vez com a importancia de 4$800, receberá uma pensão mensal de 51$600 desde 28 de janeiro de 1938.

MARGARIDA GRAVANICH e seus filhos Felippe, Giovanni, Nelson, Margarida e Neide, beneficiarios do associado FELIPPE GRAVANICH, ex-empregado da S. A. Industrias Matarazzo, fallecido em 18 de março do corrente anno, tendo contribuido para o Instituto durante 3 mezes incompletos, com a importancia total de ... 36$000 receberão uma pensão mensal de 148$000, cabendo 74$000 á viuva e 18$500 a cada filho, desde 18 de março de 1938.

MARIA SABU RUDI e seus filhos João e Francisco. Beneficiarios do associado João Rudi Filho, ex-empregado da S. A. Industrias Reunidas F. Matarazzo, fallecido em 9 de março do corrente anno, tendo contribuido para o Instituto durante 3 mezes incompletos com a importancia total de 43$700 receberão uma pensão mensal de 190$000, cabendo 95$000 á viuva e 47$500 a cada filho, desde 9 de março de 1938.

A leitura dessas linhas eloquentes na sua singeleza, reflectem com clareza, o acerto das medidas governamentaes postas em pratica.

Com a contribuição de 4$800 fez-jús um dos beneficiados á pensão mensal de 51$600. Os demais com o pagamento na importancia total de 36$000 e 43$700 respectivamente a .... 148$000 e 190$000, metade mais ou menos, como ouvimos de uma das beneficiadas do que tirava o seu marido trabalhando durante um mez.

O que ahi está dispensa commentarios. Accresça-se a esses beneficios relevantes mais o auxilio para funeral, na importancia, cremos nós, de 200$ pagos á vista da apresentação da carteira profissional e a certidão de obito do associado e terão empregadores e empregados motivo de sobra para bemdizer o governo que assim vela, dentro das possibilidades humanas, pela sorte dos que promovem, pelo seu trabalho na industria, pela grandeza do Brasil.

Dr. José de Albuquerque

Affecções sexuaes masculinas, venereas ou não. Tratamento da

IMPOTENCIA EM MOÇO

R. DO ROSARIO, 172, de 9 ás 19 horas.

A Cidade Evolúe...

Os generos encarecem, sobem os alugueres das casas e os meios de transporte tornam-se insufficientes

Uma vista da gare do populoso suburbio do Meyer, vendo-se numerosas pessoas á espera de conducção para a cidade

O Rio, cada dia que transcorre, mais se affirma a "Cidade Maravilhosa" tão decantada pelos cariocas; pelos nordestinos que a procuram, pelos turistas que a visitam ligeira ou demoradamente.

Como toda capital cosmopolita, o Rio vê triplicar-se o volume da sua população. Em consequencia, como uma redundancia logica desse progresso, a vida torna-se cara: as casas e os apartamentos sóbem de preço, exigindo os senhorios isso e aquillo para alugal-os; emquanto os meios de transportes tornam-se deficientes para attender o volume sempre crescente da população.

Ainda ha dias vehiculavamos, destas columnas, um appello de moradores de suburbios varios, dirigido á Municipalidade, em que se pedia fosse exigido das empressa de omnibus o lançamento de novos carros para attender, melhor e com mais rapidez, áquelles que residem fóra do coração da cidade e viajem de omnibus, já que não têm a ventura de possuir "Packards" e "Roll-Royces"...

Têm bastante razão os reclamantes. E, certo, o illustre prefeito, usando de um direito que lhe assiste, bem póde forçar as companhias de omnibus existentes na capital a augmentar o numero de seus vehiculos, servindo assim melhor á sua freguezia, como, tambem, induzil-as a criar novas linhas, comtanto que os moradores dos mais arredios bairros e suburbios cariocas tenahm meios bastantes para se locomoverem.

E' preciso que a cidade desta terra de Guanabara, deixando á tarde o seu trabalho, não perca duas ou tres horas, por carencia de condução, para chegar á residencia, seja no Meyer, no Grajahu', no Leblon, no Riachuelo, em Botafogo ou no Engenho de Dentro...

O Reapparelhamento da E. de F. Que Serve á Maior Zona Productora de Café do Mundo

UMA COMMISSÃO DE AGRICULTORES PAULISTAS VEIU TRAZER UM MEMORIAL AO MINISTRO DA VIAÇÃO

Representantes das classes conservadoras de varios municipios paulistas

Acha-se nesta capital uma commissão de representantes das classes conservadoras das cidades paulistas de Bauru', Araçatuba, Lins e Biriguy, que veio se entender com as autoridades federaes competentes sobre a necessidade de melhoria dos meios de transporte da Estrada de Ferro Noroeste do Brasil. A commissão compõe-se dos srs. Manoel Ferreira Damião, pela Associação Commercial de Araçatuba; João Sanches Arriaga, pela sua congenere de Biriguy; Manoel Almeida Brandão, pela de Bauru', e Rivadavia Pereira Gomes, pela de Lins.

A Agencia Nacional ouviu-os. O sr. Ferreira Damião disse o seguinte:

"A nossa vinda ao Rio decorre, principalmente, da confiança que o Estado Nacional, neste momento e mais do que nunca, inspira a São Paulo. O presidente Getulio Vargas, pelas suas attitudes, vem merecendo do povo paulista, não só o mais irrestricto apoio, como tambem as mais effusivas manifestações de estima e apreço. O nosso Estado acha-se agora perfeitamente integrado na orientação do chefe do Governo. O sr. Adhemar de Barros é um homem digno da confiança e do mandato que lhe deu o presidente Getulio Vargas. Viemos ao Rio trazer um memorial ao ministro da Viação, na certeza plena de que seremos attendidos".

O sr. Rivadavia Gomes declarou:

"A zona noroeste de São Paulo é, incontestavelmente, uma das regiões mais productivas do Estado, e o seu desenvolvimento se vem accentuando, num esforço sem precedentes em nosso paiz. Ha cidades que surgem por encanto, attestando o dynamismo do nosso povo e a tenacidade com que se vem lutando, para desbravar o sertão. O presidente Getulio Vargas, na sua phrase "O verdadeiro sentido de brasilidade é a marcha para o Oeste", disse uma grande verdade. E é isso o que, no nordeste da terra bandeirante, estamos fazendo, para a grandeza do Brasil. Vou citar um exemplo interessante, a esse proposito: "O trecho comprehendido entre Araçatuba e Jupiá, servido pela variante da Estrada de Ferro Noroeste do Brasil, numa extensão de 180 kilometros". Ha cerca de cinco annos se achava essa zona coberta de mattas virgens, mas no momento offerece um espectaculo verdadeiramente surpreendente, através de um rosario immenso de cidades florescentes, taes como: Guararapes, Alto Pimenta, Valparaizo, Lavinia, Miranopolis, Guaraçahy, Andradina e Alfredo de Castilho. Possuem uma população de 80.000 almas, approximadamente, sendo a safra de arroz, deste anno, calculada em 400.000 saccas; de algodão, em 800.000 arrobas; de café em 600.000 saccas; de feijão, de milho e mamona, em 100.000 saccas, sem falar da grande exportação de madeiras e de gado. E tudo isso se verifica em uma faixa nova, recentemente desbravada e quasi que completamente desconhecida na capital do Estado".

A palestra com o redactor da Agencia Nacional encaminha-se para a situação de Araçatuba, Lins e Biriguy. Lembram, por exemplo, que a producção cafeeira de fins deste anno ultrapassará um milhão de saccas; a de algodão, 600.000 arrobas; de arroz, 800.000 saccas, além do feijão, mamona e milho em grande escala, sem contar a mandioca, gengelim, gira-sol e outros productos.

A MAIOR ZONA CAFE'EIRA DO MUNDO

Todos os membros da commissão querem dar a sua impressão. O sr. Almeida Brandão, apreciando a administração do major Marinho Lutz, director da Noroeste do Brasil, informou:

"Não obstante a boa vontade do major Marinho Lutz, que tem procurado resolver, na medida do possivel, o trafego dessa estrada, a Noroeste necessita de um melhor apparelhamento. E' o que vimos pedir ao governo. Desejamos que fique bem accentuada a boa vontade do major Marinho Lutz, que, innegavelmente, é um administrador capaz e competente. A Noroeste do Brasil serve a maior zona caféeira do mundo, pois sua producção está calculada em cem milhões de saccas.

— Precisamos tambem, diz o sr. Rivadavia Gomes, da construcção da estrada de rodagem, que vae de Bauru' a Araçatuba, numa extensão de 340 kilometros. Isso viria facilitar de muito o escoamento da producção das cidades vizinhas. Essa estrada, aliás, já faz parte do plano traçado pelo coronel Mendonça Lima, que, diga-se de passagem, merece dos brasileiros os maiores elogios pela sua attitude patriotica em dotar o Brasil de maiores e melhores meios de transporte.

Por fim, a Commissão deu-nos a conhecer as conclusões do memorial que entregaram ao sr. ministro da Viação, e que são as seguintes:

1º) — Solicitar do interventor federal no Estado, a intercessão junto da Directoria da Estrada de Ferro Sorocabana, para que esta, na medida do possivel, attenda ao pedido de vagões feito pela Directoria da Estrada de Ferro Noroeste do Brasil, para o escoamento da presente safra desta zona, como medida de emergencia, dadas as condições excellentes em que se acha aquelle proprio do Estado, não só por ter adquirido ultimamente grande quantidade de material rodante, como tambem pela esplendida situação em que se encontra no assumpto:

2º) — Solicitar do ministro da Viação para que seja, pelo Govereno Federal, fornecido o credito necessario para a Estrada de Ferro Noroeste do Brasil adquirir 60 vehiculos de accordo com o pedido e orçamento já feitos pela Directoria dessa Estrada, segundo informações por ella fornecidas.

O Desenvolvimento do Gazogenio na França

O esforço da França, para difundir o uso dos vehiculos a gazogenio toma, nos ultimos tempos, grande evergadura, através de multiplices iniciativas, seja na propaganda directa e intensa dos Ministerios da Guerra e da Agricultura, seja na expedição de actos officiaes, destinados a despertar no espirito publico o interesse pelo problema e a cercar de garantias e favores os empregadores desse meio de transporte.

Em relação aos carburantes, a situação da França, como da Allemanha e da Italia, é identica á do Brasil, consumidores quasi que exclusivamente de combustivel importado. Dahi, a necessidade de procurar succedaneos, de producção local, tanto para evitar, na medida do possivel, a evasão da moeda-ouro, como para diminuir o custo do transporte, com o uso de combustivel nacional e mais barato.

Sente-se, assim, no momento, uma viva e pertinaz preoccupação desses paizes de incentivar o emprego do gazogenio nos vehiculos de transporte de carga e passageiros, como medida de defesa da economia publica e particular e ainda como trabalho de sadio nacionalismo.

Ainda agora, recebeu o ministro da Agricultura, de nosso embaixador em Paris, uma collecção de publicações contendo leis, decretos-leis e instrucções sobre o uso de gazogenio na França, por onde se vê o grande interesse que vem despertando o assumpto naquelle paiz.

Em recentes decretos-leis, o governo francez isenta de impostos os vehiculos a gazogenio; obriga as companhias de transporte publico de pessoas e mercadorias a possuir um vehiculo a gazogenio, por grupo de 10 vehiculos; confere premios ás mesmas companhias pela utilização que fizerem dos vehiculos a gazogenio nos trabalhos de transporte; cria cursos especiaes para preparar conductores de vehiculos a gazogenio; instituiu concursos de vehiculos a gazogenio, conferindo premios aos que vencerem as provas exigidas; estimula a formação de caravanas de propaganda, para percorrer, todo paiz, e, por ultimo, criou recentemente, por decreto de 10 de março, o Conselho Superior de Carburantes Florestaes, para estudar as questões submettidas ao Ministerio da Agricultura concernentes á producção, distribuição e emprego dos carburantes florestaes, sob suas differentes formas.

Fazem parte desse Conselho o presidente da Commissão Florestal da Camara, o presidente da Commissão Florestal do Senado, o presidente da Sociedade Nacional das Estradas de Ferro, seis senadores e seis deputados, directores geraes, inspectores florestaes, presidentes de sociedades florestaes e mais 10 membros escolhidos pelo ministro da Agricultura.

Com esse apparelhamento, cada vez mais completo e extenso, forma-se uma mentalidade capaz de apreender dahi providencias e actos que venham resolver com segurança ao menor espaço de tempo.

Empenhado que está o governo em campanha similar em nosso meio, tem acompanhado o desenrolar das providencias adoptadas, de modo a aproveitar a experiencia delles na orientação e no desenvolvimento dos trabalhos em prol do gazogenio.

Para a Inspectoria de Aguas e Esgotos providenciar

Moradores de Lins e Vasconcellos reclamam, por nosso intermedio, uma providencia da Inspectoria de Aguas e Esgotos no sentido de mandar reparar o encanamento de agua no ponto terminal da rua Lins, em frente á egreja de N. S. da Guia. Ha mais de uma semana está ali o liquido jorrando num desperdicio que tanto mais afflige os moradores locaes, quanto não é raro ficarem elles á mingua, dias seguidos, de uma gota d'agua.

Inauguração do retrato do presidente Getulio Vargas

O movimento de sympathia e solidariedade ao presidente Getulio Vargas, que empolga o paiz no momento, consiste na inauguração do retrato do chefe da Nação em todos os centros da actividade, nas salas dos Ministerios, nas prefeituras municipaes, nas casas commerciaes, nos syndicatos, etc. Essas homenagens têm, tambem, a significação de um movimento de desaggravo á pessoa do presidente da Republica, visada no assalto integralista ao Palacio Guanabara.

Damos, em seguida, noticia de novas inaugurações do retrato do sr. Getulio Vargas, offerecido, sempre que é solicitado, pelo Departamento Nacional de Propaganda. Hontem, foi no gabinete do director regional dos Correios e Telegraphos do Estado do Rio, tendo falado os srs. Antonio Cavalcanti de Albuquerque, Waldomiro de Campos e Leonel Xavier. Uma banda de musica da Força Publica abrilhantou o acto, executando o hymno nacional.

Identica solennidade realizou-se no 6º Grupo Regional da Guarda Civil desta capital. Varios oradores exaltaram a pessoa e a obra do presidente Getulio Vargas.

No dia 11 será o retrato do chefe da Nação inaugurado na secretaria do Syndicato dos Operarios e Empregados em Calçados e Annexos, inaugurando-se na mesma occasião o ambulatorio para prestar assistencia medica gratuita aos associados.

UM HOMEM
MAGRO — PALLIDO — FRACO — RACHITICO
pode e deve transformar-se num homem
ROBUSTO — FORTE E SAUDAVEL
IODOLINO DE ORH
contém todos os elementos para tonificar rapidamente o organismo empobrecido

A Conferencia do Chaco Elaborará Uma Nova Proposta Para Submetter -- aos Paizes Litigantes --

A SITUAÇÃO DO LITIGIO ENTRE O PARAGUAY E A BOLIVIA CONTINÚA INALTERAVEL

Empresta-se grande importancia á ida do gen. Estigarribia á Assumpção

BUENOS AIRES, 8 (W. W. Copeland, correspondente da United Press). — A situação do litigio do Chaco está hoje, pode-se dizer, no mesmo pé em que se encontrava no inicio das recentes negociações realizadas com a presença dos chancelleres dos dois paizes em desentendimento.

Concluido hontem o estudo da resposta paraguaya, negativa quanto ao ponto essencial da contenda, parece não constituir um exaggero a previsão do nenhum exito dos esforços da Conferencia da Paz com a sua ultima iniciativa.

Não está fixada a data para nova reunião dos mediadores. As folhas matutinas de hoje noticiam, sem confirmação, que a Conferencia elaborará uma nova proposta, afim de submettel-a, dentro em breve, aos paizes litigantes.

Entrementes, os observadores fazem supposições a respeito da chamada á Assumpção do ministro do Paraguay em Washington general Estigarribia, que foi o heróe do Chaco.

Depois de tres annos de trabalhos quasi ininterruptos e de esforços louvaveis para manter a tradição juridica do continente, a Conferencia vê-se, pois, quasi na imminencia de dar por finda a sua missão, encaminhando o caso á Côrte Internacional de Justiça, em Haya, conforme o estabelecido no protocollo original pelo qual cessaram as hostilidades e foi criada a organização dos mediadores. A questão fundamental do litigio versa sobre o estabelecimento de limites.

Allegando a victoria de suas armas, o Paraguay quer que as divisas assentem em uma linha estendida ao norte de D'Orbigny, no rio Pilcomayo, e a leste em outra linha partindo de um ponto ao norte de Puerto Caballo, no rio Paraguay. Por outras palavras, o Paraguay deseja conservar o territorio que occupava quando terminou a guerra.

O Paraguay insiste ainda pelo direito de entrada reciproca em Villamontes, importante base boliviana no Pilcomayo e perto do lado occidental do Chaco, do qual o Paraguay fica virtualmente isolado na estação chuvosa. Villamontes está localizada na Bolivia, e, por isso, esse paiz se oppõe a qualquer proposta em tal sentido.

A Bolivia, pelo seu lado, quer que a linha divisoria seja estabelecida a partir de Ballivian, localizada no Pilcomayo, a sudeste de D'Orbigny, seguindo para a parte noroeste do Chaco, e dahi para leste, rumo a Bahia Negra, no Rio Paraguay, ao sul de Puerto Caballo.

De tal modo, a disputa se resume em uma estreita faixa em redor do Chaco. O Paraguay allega que renunciar ao seu ponto de vista seria desistir da melhor parte dos campos de petroleo, causa primaria da guerra. O governo boliviano deseja a Bahia Negra para ter uma saida sobre o Rio Paraguay. Os membros da Conferencia affirmam que Puerto Caballo forneceria essa saida, embora em alguns logares offereça apenas seis pés de calado, só podendo ser navegado por pequenas embarcações.

Essa questão de limites é o "pivot" de toda a contenda. De 1897 a 1933, cinco propostas foram apresentadas para divisão do Gran Chaco, uma região pantanosa, raramente povoada, um pouco menor do que a Italia continental. Nenhuma dessas propostas logrou approvação dos governos interessados.

Assim, pois, quando a Conferencia iniciou o seu trabalho, viu-se a braços com a tarefa de solucionar uma contenda de grande porte, profundamente arraigada nas populações dos dois paizes. A missão da Conferencia foi, portanto, difficillima, tanto mais quanto durante a existencia da organização se verificaram tres mudanças de governo em cada um dos dois paizes em litigio.

A Conferencia foi creada pelo protocollo de 12 de junho de 1935. Seus membros são representantes da Argentina, Brasil, Chile, Peru', Uruguay e Estados Unidos. O protocollo contem ainda uma lista de providencias a serem postas em pratica para se conseguir uma solução satisfatoria.

Uma dessas providencias era a nomeação de uma Commissão militar neutra afim de estabelecer a linha intermediaria. A linha fixada pela Commissão é equidistante da linha occupada pelos dois exercitos. Quando foi declarada a tregua convencionou-se uma zona desmilitarizada de cada lado determinando-se que cada belligerante retirasse as suas tropas dessa zona.

Os dois exercitos foram desmobilizados sob a fiscalização da commissão militar neutra de accordo com o estipulado no referido protocollo, que reduzia os effectivos militares para 5.000 homens de cada lado.

Cada um dos belligerantes se obrigou a não comprar novos materiaes de guerra emquanto se negociassem os termos da paz. Entretanto, noticiou-se recentemente que os dois lados violaram essa clausula.

A 21 de janeiro de 1936, foi concluido um accordo relativo á troca de prisioneiros, e a 20 de agosto do mesmo anno, a Conferencia annunciou que a troca havia sido executada.

Logo que terminou a sua tarefa de estabelecer a linha intermediaria e fiscalizar a retirada das tropas, a Commissão militar neutra se dissolveu. Pouco depois, porém, occorreram diversos incidentes, entre os quaes allegadas incursões de ambos os lados na zona desmilitarizada, e a Conferencia foi novamente convocada.

Depois desse exito inicial, a Conferencia devia solucionar dois pontos de importancia: o accordo territorial e o reinicio das relações diplomaticas entre os dois paizes. A 20 de agosto, effectivamente, a Conferencia recommendou o restabelecimento das relações diplomaticas. Mais tarde, procurou tirar partido da presença de grande numero de ministros do Exterior na Conferencia Pan-Americana da Paz, em Buenos Aires, em dezembro do mesmo anno.

A 9 de janeiro de 1937, os ministros do Exterior da Bolivia e do Paraguay deram publicidade a uma declaração conjuncta relativa á troca de ministros entre os seus respectivos paizes. O assumpto teve as suas difficuldades, até que surgiu a declaração de que a troca seria effectuada a 25 de maio, em homenagem á data nacional da Argentina. Mas, precisamente, a 24 de maio, na vespera da effectivação da permuta dos ministros surgiu nova difficuldade, ao que se allega, em consequencia de certas declarações feitas em Assumpção, que desagradaram ao governo da Bolivia.

Durante o resto de 1937 e os dois primeiros mezes do corrente anno, houve pouca actividade digna de nota da parte da Conferencia.

Com a posse do presidente Ortiz e a escolha do chanceller Cantilo, a Conferencia entrou em uma nova phase de trabalhos arduos, procurando estabelecer definitivamente a paz no continente.

Uma Audiencia do Presidente da Republica á "Bandeira Piratininga"

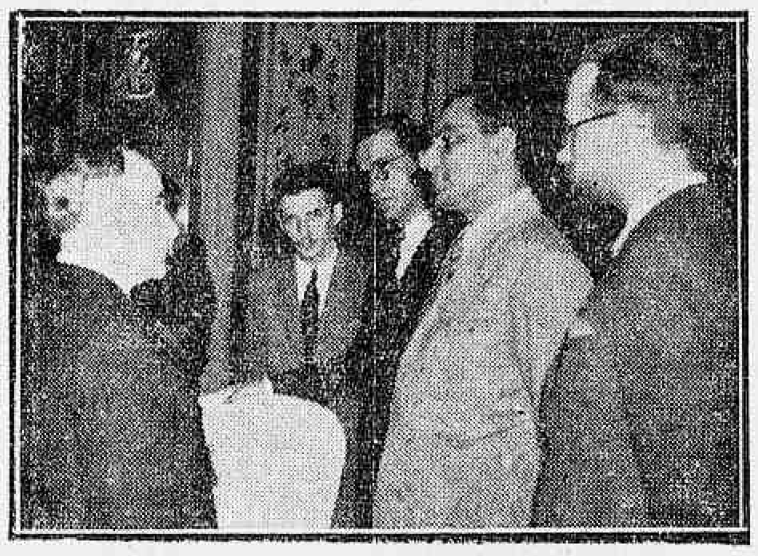

O presidente Getulio Vargas, quando recebia, hontem, os representantes da "Bandeira Piratininga"

O presidente Getulio Vargas recebeu, hontem, á tarde, em audiencia, no Palacio do Cattete, uma commissão de representantes da "Bandeira Piratininga", grande expedição que se organizou em São Paulo e que está em vesperas de partir para o Rio das Mortes, com o objectivo de attingir, seguindo o Cutuá, a Serra do Roncador, região que as lendas e as tradições tornaram famosa e que, ha alguns annos, attraiu, a uma penetração mallograda, o sabio britannico coronel Fawcett.

A audiencia teve logar ás 16,30 horas.

Recebidos por s. ex., os expedicionarios fizeram ao sr. Getulio Vargas uma rapida e succinta exposição do emprehendimento, quanto á sua organização e objectivos. A "Bandeira", que leva scientistas e technicos, com boa apparelhagem, pretende — além do trabalho de desbravamento propriamente dito — realizar colheita de material entomologico, ethnographico, paleontologico, mineralogico, etc.; filmagem da marcha dos expedicionarios, vida das selvas, colheita de visceras de animaes e fibras vegetaes, além de outros materiaes de interesse eventualmente encontrados, tudo isso naturalmente para enriquecimento de nossos museus e institutos scientificos.

Tomando assim conhecimento detalhado da organização da "Bandeira", o chefe da Nação manifesta desde logo o seu interesse pelo emprehendimento. Este se acha dentro do lemma "A marcha para o Oeste", que s. ex. preconiza.

Disse s. ex. que recebeu com muita sympathia essa iniciativa que é realmente a segunda phase das "bandeiras". E' a marcha para o Oeste, agora com outros recursos com os quaes não contavam os intrepidos desbravadores daquelle tempo. Agora, ademais, será a valorização economica da região, com a abertura de estradas de rodagem, installação de estradas de ferro, cultura das terras, emfim, o estudo e conhecimento de todo o vasto "hinterland", que tem permanecido mais ou menos esquecido e que essa obra é um trabalho de collaboração com o governo; assim é ella entendida e comprehendida.

Passando a referencias concretas, accrescentou o presidente da Republica que como medidas praticas desse programma já estão em construcção duas estradas de ferro. Foram atacados os serviços de ligação com o Paraguay e com a Bolivia. Uma é a estrada de Campo Grande a Ponta Porã, que faz a ligação com o primeiro daquelles paizes, e a outra, de Santa Cruz de la Sierra, ou seja de Corumbá para a Bolivia.

Serão dois mercados industriaes para São Paulo. Além disso, facultaremos a esses dois paizes, com a criação de um porto franco, uma saida para o Atlantico. E' uma obra de confraternidade americana.

Voltando a palestra a referir-se á "Bandeira Piratininga", o presidente Getulio Vargas tem para com os expedicionarios um gesto extremamente lisongeiro, por sua elevada significação moral. S. ex. offerecerá a bandeira nacional que a expedição Piratininga — caso consiga vencer todas as difficuldades do itinerario a seguir, hasteará na Serra do Roncador, assignalando uma conquista memoravel da marcha para Oeste.

Assim quiz significar o chefe do governo nacional a extensão do apoio moral que dispensa ao emprehendimento dos intrepidos bandeirantes piratiningas.

O Desfile da Policia Municipal

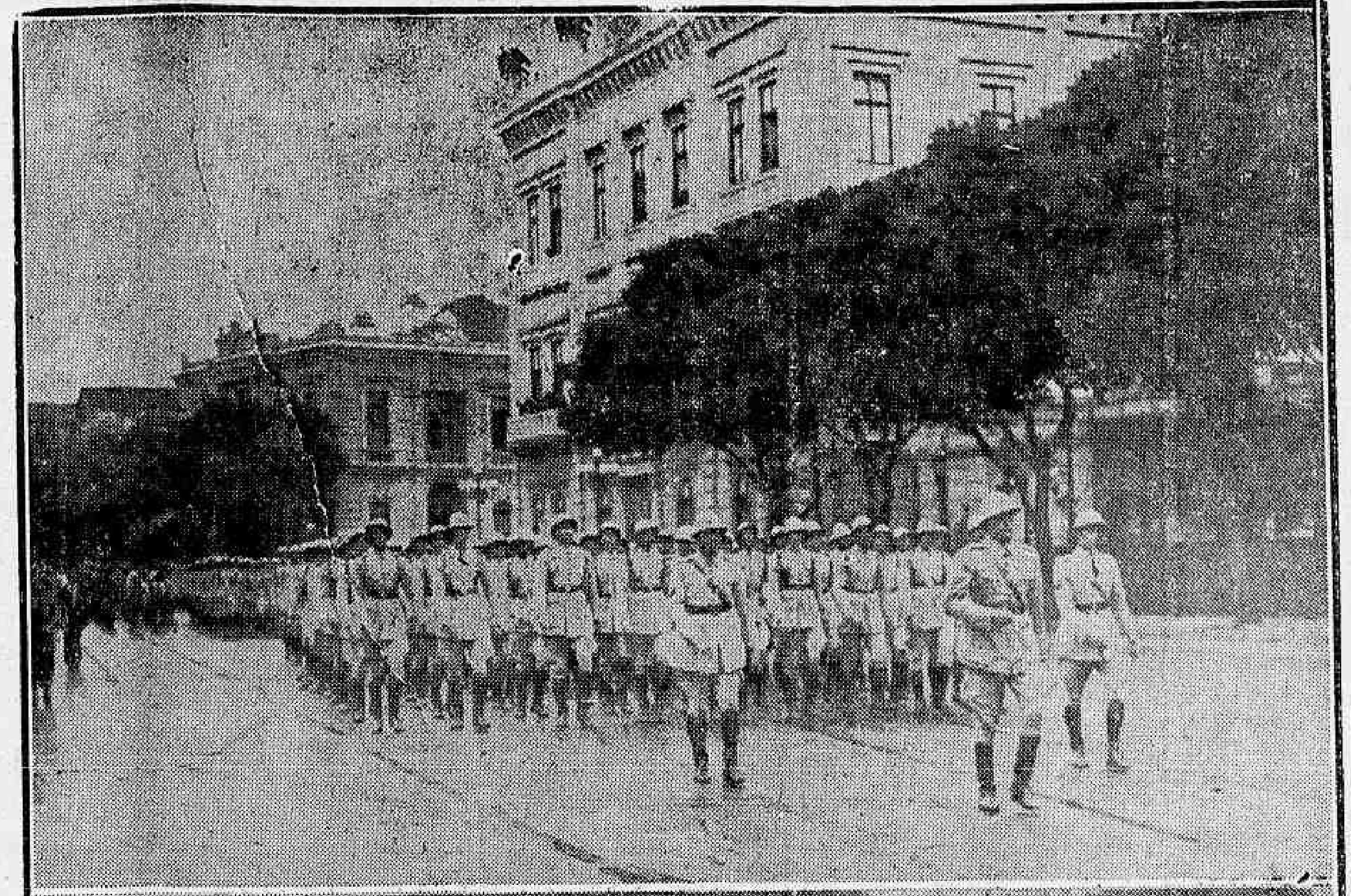

Garbosa e disciplinada, a Policia Municipal desfilou hontem em continencia ao presidente Getulio Vargas. Os dois aspectos acima foram colhidos pelo DIARIO CARIOCA quando a galharda corporação passava em frente ao Palacio do Cattete

Actos do governo

O presidente da Republica assignou os seguintes decretos:

NA PASTA DA JUSTIÇA

Aposentando o bacharel Luiz Pinto Duarte e Silva, curador de Menores da justiça local do Districto Federal.

Reformando, nos termos de lei constitucional n. 2, de 16 de maio findo, por conveniencia do regime, o capitão da Policia Militar do Districto Federal, Josquim Anthero de Carvalho e os primeiros tenentes da referida corporação militar Luiz de Siqueira, Mario de Carvalho Monteiro, Coaracy Augusto de Freitas Pereira e Silvino Machado de Oliveira.

NA PASTA DA EDUCAÇÃO

Nomeando Elsior Joelviro Coutinho para o cargo de professor privativo d acadeira de pharmacognesia da Escola de Pharmacia, annexa á Faculdade de Medicina da Bahia.

NA PASTA DA AGRICULTURA

Promovendo á classe immediatamente superior, o agronomo da classe I, Renato Gonçalves Martins.

Arlindo Campos de Araujo, do cargo que vinha exercendo interinamente, de medico clinico.

Designando o assistente, em commissão, da 10a cadeira da Escola Nacional de Agronomia, Verlando Duarte Silveira para professor cathedratico, durante o impedimento do effectivo.

Nomeando, em vista de sentença judiciaria, Miguel Olympio Pinto de Azevedo, para exercer o cargo da classe H. da carreira de agronomo.

Transferindo, por conveniencia de serviço, o agronomo biologista Alcides Osorio de Mendonça, do Instituto de Biologia Vegetal para o Instituto de Biologia Animal.

Concedendo exoneração a Augusto Cesar Pedreira Franco, das funcções de membro do Conselho de Caça e Pesca.

NA PASTA DO TRABALHO

Nomeando o assistente em disponibilidade da estação aerologica de 1a classe do Ministerio da Agricultura, Milton Fernandes Pereira para exercer o cargo de medico clinico, da classe G, do Ministerio do Trabalho.

NA PASTA DAS RELAÇÕES EXTERIORES

Denunciando a Convenção fixada a edade minima de admissão de menores ao trabalho maritimo, firmada em Genova a 9 de julho de 1920, por occasião da 2ª sessão da Conferencia Internacional do Trabalho.

NA PASTA DA AGRICULTURA

Autorizando a titulo provisorio, os cidadãos brasileiros Ney Leprevost e outros, a pesquizar manganez nos terrenos situados no immovel Santiago, districto de Itaperussu', municipio de Rio Branco, no Estado do Paraná.

General Sebastião do Rego Barros

Homenagem da officialidade da Artilharia de Costa — Apresentação ao presidente da Republica — Na Sala de Imprensa do M. da Guerra

O general Sebastião do Rego Barros, commandante do Districto de Artilharia de Costa e inspector da Defesa de Costa, por motivo de sua promoção a esse alto posto, continua recebendo de todas as regiões militares do paiz numerosos telegrammas, cartas e cartões de felicitações.

Hoje, a officialidade do Districto de Artilharia e da Defesa de Costa fará ás 13 horas uma grande manifestação de apreço áquelle general, em seu gabinete de trabalho, pelo motivo acima. Durante a manifestação tocarão as bandas de musicas do Batalhão de Guardas e 1º R. C. D. Ao homenageado será offerecido um custoso bronze, como lembrança de seus antigos commandados.

Após essa cerimonia, em companhia do ministro da Guerra, o general Rego Barros irá a Palacio, onde, depois de ser apresentado, agradecerá ao chefe da Nação a sua promoção.

Os representantes da imprensa junto ao gabinete do ministro da Guerra receberam hontem, ás 17,30 horas, em sua sala de trabalho a visita do general Rego Barros, que ali fôra agradecer ás referencias feitas pela imprensa por motivo de sua promoção.

De Regresso do Sul de Minas

O ministro da Guerra trouxe boa impressão da tropa e dos estabelecimentos militares

O ministro da Guerra, general Eurico Dutra, que acaba de regressar de sua viagem de inspecção a Minas Geraes, onde foi acompanhado de sua comitiva composta do general Valentim Benicio da Silva, commandante da 1ª Brigada de Infantaria; do major Pery Constant Bevilacqua, official de gabinete; do capitão Pequeno e primeiros tenentes Fernando Soter da Silveira e Luiz Péres Moreira, este secretario do Conselho Superior de Economia de Guerra e aquiles ajudantes de ordens; ao chegar hontem, ao seu gabinete de trabalho no Palacio da Praça da Republica, endereçou á Directoria Provisoria das Armas o seguinte aviso: "Declaro-vos, para publicação em Boletim do Exercito que, da visita que acabo de fazer ás unidades e estabelecimentos militares do Vale do Parahyba e do Sul de Minas, trago boa impressão sob todos os pontos de vista — disciplina, instrucção, administração e trabalho efficiente e bem orientado. E' com satisfação que externo essa impressão e elogio os commandantes das unidades e estabelecimentos por mim visitados: coronel Alfredo de Simas Enéas, commandante do 4º R. C. D.; coronel José Gomes Carneiro, director da F. P. E. P.; tenentes-coroneis Sylvestre Gomes Coelho, commandante do 1º Batalhão de Pontoneiros e Nicanor Guimarães de Souza, commandante do 8º R. A. M., majores Antonio Carlos Bello Lisboa, director da F. C. S. A. P.; Amadeu Bahia Fernandes de Barros, commandante do 2º B. C. e Armando de Castro Uchoa, commandante do III|5º R. I., e capitão Irineu Ferreira de Castro, commandante do Posto de Monta de Pouso Alegre.

Autorizo a esses commandantes de unidades e directores de fabricas a elogiarem em meu nome, os seus subordinados que o mereçam. Outrosim, declaro que, tendo visitado, de improviso, o armazem do E. S. E. da 4ª R. M. em Soledade, encontrei-o em perfeita ordem, recommendando por isso ao commandante da 4ª Região Militar que elogie o sargento encarregado de sua gestão."

Officiaes designados para bordo do encouraçado "São Paulo"

Para o encouraçado "S. Paulo" foram designados: o capitão de corveta Archimedes Botelho Pires de Castro, como encarregado da artilharia e o capitão-tenente Oswaldo Costa Pederneiras, para encarregado do material, tendo sido dispensado o capitão de corveta Waldemar de Sá Earp, de encarregado de artilharia, tendo sido designado para chefe de machinas o capitão de fragata Manoel Ferreira dos Reis Netto.

Ulceras-Varizes e eczemas das Pernas. Especialista DR. JOAQUIM SANTOS
Cura sem repouso, sem operação e sem dôr. SÃO JOSE', 67 - 2º
De 2 ás 6

DR. MAURICIO CUNHA

SUA NOMEAÇÃO PARA DIRECTOR DE PUBLICIDADE NO ESTADO DO RIO

Por acto de hontem, o interventor federal nomeou o senhor Mauricio Cunha para exercer, interinamente, o cargo de director administrativo de Publicidade e Turismo do Departamento de Propaganda e Turismo, emquanto durar o impedimento do titular effectivo, dr. Danton Jobim, que occupa, em commissão, o cargo de director geral do mesmo Departamento.

O dr. Mauricio Cunha, espirito culto e brilhante, já occupou varios cargos de relevo na administração fluminense. Foi um dos organizadores da Feira de Amostras de Macahé, que alcançou notavel successo e, ultimamente, exercia as funcções de inspector do ensino primario e secundario, no Estado.

Homenagens do Exercito á Marinha

UM CONVITE AOS GENERAES — FORMARA' O BATALHÃO DE GUARDAS

Transcorrendo no proximo dia 11, mais um anniversario da Batalha Naval de Riachuelo, o ministro da Guerra, como homenagem do Exercito, acompanhando de todos os generaes desta guarnição, visitará o titular da pasta da Marinha, almirante Aristides Guilhem. Por esse motivo, o ministro Eurico Dutra, em data de hontem, por intermedio da Directoria Provisoria das Armas endereçou convites a todos os generaes para que naquelle dia, ás 9 horas, estejam no seu gabinete de trabalho, no palacio da praça da Republica.

O Batalhão de Guardas, do commando do coronel Onofre Muniz de Lima, tomará parte, em grande uniforme, na formatura que a Marinha annualmente realiza para o desfile ante o monumento de Barroso, na praia do Flamengo.

O inventor do Baudot sem fio

VEM AO RIO O TELEGRAPHISTA LOURIVAL DE ALCANTARA

PORTO ALEGRE, 8 — Seguiu de avião para o Rio o telegraphista Lourival de Alcantara, descobridor do systema de transmissão de Baudot pelo radio. Vae a chamado do sr. Edgard Teixeira, para aperfeiçoar o invento, que deverá ser utilizado em toda a rêde, se fôr approvado pelo ministro da Viação. — (A. N.)

Mais uma vaga na Artilharia

Vae ser transferido para a reserva de 1ª linha, a pedido, o coronel da arma de artilharia José de Abreu Araujo.

Cinco Tri-Motores Lançando Bombas Sobre a Cidade

Bombardeado um hospital de Figueras

LONDRES, 8 — O correspondente da Agencia Hespanha em Barcelona informa que Figueras foi bombardeada por cinco trimotores Junker, havendo sido attingido o hospital daquella localidade, no interior do qual muitos enfermos foram mortos. — (U. P.)

A Propaganda «Anti-Americana» nos Estados Unidos

Uma verba de 25.000 dollares para intensificar o combate ás ideologias contrarias ao regime

WASHINGTON, 8 — O Comité da Camara dos Representantes destinado a investigar a propaganda estrangeira "anti-americana" nos Estados Unidos, planeja aproveitar sua provavel verba de 25.000 dollares na realização de uma campanha de contra-propaganda através de todo o paiz.

O presidente daquelle comité, representante Martin Dies, democratico do Texas, convidará nesta semana seis representantes, a saber: Healey, de Massachussets, Dempsey, de Novo Mexico, Starnes, de Alabama, Mosler, de Ohio (todos democraticos) e Thomas, de Nova Jersey e Mason, de Illinois (republicanos) para que os mesmos investiguem os segredos da sociedade germano-americana, assim como as actividades "vermelhas" de outras organizações.

O representante Dies foi incumbido de investigar em Chicago, São Francisco, Seattle, Los Angeles e Miami, nas quaes o Comité foi convidado a agir. — (U. P.)

Prohibidos os balões no Estado do Rio

O Conselho Florestal do Estado solicitou providencias do interventor no sentido de ser evitada a pratica e soltar balões festivos pelos damnos causados pelos mesmos ás florestas, devastadas em grandes extensões, quasi sempre, por incendios.

A chefia de policia tomou providencias a respeito.

A não observancia dessa disposição prohibitiva implicará em 15 dias de prisão ou multa até 500$000.

CALLOS Elimine-os!

A dôr mais rebelde é num instante alliviada com os "Zino-pads" do Dr. Scholl, que supprimem a pressão e o attrito do calçado. Os Discos Medicados extirpam o callo em 48 horas.

Caixas de 6$000 e 2$000.

Zino-pads Dr. Scholl
Zino applicado-callo acabado.

Pio XI condemna o bombardeio das populações civis

CONSIDERA-OS UM ATTENTADO AOS SENTIMENTOS DE HUMANIDADE

ROMA, 8 (U. P.) — Os jornaes italianos publicam, sem commentarios, a noticia de Washington segundo a qual o sr. Cordell Hull rejeitou a suggestão britannica relativa ao envio de uma commissão neutra encarregada de realizar um inquerito sobre os bombardeios aereos occorridos na Hespanha.

A United Press, ao mesmo tempo, soube em circulos dos mais autorizados approximados ao Vaticano, que a Santa Sé deu instrucções a monsenhor Antonite para que levasse ao conhecimento do governo de Burgos que o Papa condemnava o bombardeio das populações civis, por motivos de ordem humanitaria. Como o Vaticano reconhece officialmente o governo do general Franco e sente franca sympathia pelo movimento nacionalista, o pontifice recusou-se a fazer tal demarche conjuntamente com os governos da França e da Inglaterra, preferindo agir independentemente.

Não se considera afastada a hypothese de que Pio XI serviu-se da primeira occasião opportuna que se lhe deparou afim de, publicamente, fazer algumas referencias contra o massacre das populações civis, como já o fez anteriormente.

O novo chefe do Gabinete do ministro da Guerra

O CORONEL FIUZA DE CASTRO ASSUMIRA' HOJE A'S 9 HORAS

Assumirá hoje, ás 9 horas, a chefia do gabinete do ministro da Guerra, o coronel Alvaro Fiuza de Castro, que vem de deixar as altas funcções de director do Arsenal de Guerra do Rio de Janeiro. A transmissão do cargo será feita pelo antigo chefe, coronel Canrobert Pereira da Costa e terá logar no gabinete e na presença do ministro Eurico Dutra.

Mais designações e dispensas na Armada

Para o cargo de immediato do contra-torpedeiro **Rio Grande do Norte**, foi designado o capitão-tenente Armando Junqueira Ferreira, e para chefe de machinas do mesmo navio o official de egual patente Roberto Gonçalves Toste, sendo dispensados os capitães-tenentes Carlos Americo dos Reis Netto, de immediato e Norton Demaria Boiteux de chefe de machinas. Para immediato do contra-torpedeiro "Santa Catharina" foi designado o referido official.

Foi dispensado das funcções de immediato deste mesmo destroyer o capitão-tenente José Machado Pavão. Foram dispensados das funcções de commandantes do monitor "Parnahyba" e rebocador "Muniz Freire", respectivamente o capitão de corveta Archimedes Botelho Pires de Castro e capitão-tenente Oswaldo Costa Pederneiras.

VINDICTA !

SO' VOLTOU PARA CASA DEPOIS DE MATAR OS ASSASSINOS DO PAE

S. PAULO, 8 — Foi preso na zona de Araçatuba o criminoso de morte Joviano Antonio Albino, pronunciado em Frutal, Estado de Minas Geraes. Joviano Antonio Albino, de 42 annos de edade, casado, confessa que, em 1921, quando residia em Araçatuba, foi informado de que seu pae havia sido assassinado em Minas Geraes porque não quizera vender seu sitio a José Simeão Machado. Simeão havia mandado seu empregado, o preto José Rolim, matal-o e seu pobre pae foi barbaramente degolado. Foi a Frutal, informou-se do occorrido, procurou depois José Simeão Machado e o matou com um tiro na cabeça. Saiu depois no encalço de José Rolim e o encontrou na roça junto com outros trabalhadores. Deixou que elle se separasse dos companheiros e matou-o com um tiro. Terminada a vingança voltou para sua casa em Araçatuba, onde foi preso agora. O criminoso foi apresentado ao dr. Costa Netto, que o mandou identificar e que ordenou sua remoção para Minas, onde será entregue á policia mineira. — (A. N.)

Caldas, a Cidade dos Vinhos Capitosos

Uma Visita á Famosa Quinta do Padre

Situada pouco além da celebre estancia de aguas thermaes deloços — cognominada, sem favor, a cidade da saude e da belleza pela excellencia de suas aguas, de seu clima suave e de suas installações magnificentes — Caldas, a velha cidade mineira apresenta-se aos olhos curiosos dos que a visitam como um recanto de paz e de trabalho, em contraste flagrante com sua vizinha de pouco mais de cinco leguas.

Ligada a Poços, no caminho de Poçinhos do Rio Verde, por autoria regular, que uma linha de omnibus percorre duas vezes ao dia, pela manhã e á tarde á hora da chegada e partida dos trens expressos, Caldas tem o aspecto dos velhos centros mineiros do interior do Estado: casas amplas, baixas, de janellas envidraçadas, á frente de extensa rua larga, sem calçamento, com passeios de mosaicos e cimentados, boas egrejas, velho cinema, bom hotel onde o trato hospitaleiro do proprietario suppre as defficiencias proprias do meio, casas de commercio bem sortidas, illuminação electrica boa, grupo escolar, mercado e cadeia.

Devera ter muito mais e melhor. O que excede, porém, do que ahi vae — commum a quasi todas suas co-irmãs do interior mineiro — Caldas deve á iniciativa de seus filhos, esperançados de vel-a ainda prospera e formosa, como merece pelo valor de suas terras previlegiadas, de seu clima soluberrimo, de sua topographia e de seu grande amor a ordem e ao trabalho.

Alguns melhoramentos de vulto já se iniciam.

O abastecimento de agua potavel á população, defficiente agora, é serviço a que se vem dedicando com afinco o prefeito actual.

A construcção do predio pertencente á Cooperativa Vinicola local é outro empreendimento que recommenda a iniciativa particular dos caldenses.

A installação do Campo Experimental, á cargo de funccionarios competentes do Ministerio da Agricultura é outra contribuição — esta governamental — que certamente trará, de futuro, resultados proveitosos á cultura da vinha já aqui bastante desenvolvida e adeantada.

Certo, tudo isso pouco representa ante o que fôra mister já ter obtido a centenaria cidade dos bons vinhos e dos fructos deliciosos. Mas, este surto de progresso, por ser recente anima de muito aos que se interessam pela vida da cidade e a veem estimulando na conquista de outros novos melhoramentos.

O CREDITO — FACTOR DE PROGRESSO

Caldas ressente-se de falta de um estabelecimento de credito capaz de acudir melhor as necessidades locaes.

Não comportando seu movimento commercial e agricola a installação de um estabelecimento bancario de vulto daria, no emtanto, retribuição compensadora ao capital particular invertido em pequenos emprestimos á lavoura vinicola, a maior e mais desenvolvida da zona.

Capitalistas locaes, que os ha e grandes, muito lucrariam com a fundação de uma casa bancaria que supprisse, a prazo longo aos vinhateiros dessa região e das circumvizinhas, mediante penhor do fruto, senão do vinho já armazenado.

Missão do governo, bem o sabemos, mas de execução difficil e demorada, pela escassez de meios capazes de bem controlar a distribuição do credito pela distancia da séde dos bancos e de suas filliaes, poderia ser supprida pela iniciativa particular, com grande vantagem e segurança para o capital empregado.

O sr. Joaquim Martins Pontes, actual proprietario da antiga Chacara do Padre, hoje Bella Vista

O Banco do Brasil pela sua carteira agricola recem-criada, mais que aos grandes centros, deveria fazer chegar a essas regiões, de pequenos proprietarios e productores, o auxilio de que elles carecem para desenvolverem suas plantações e conseguirem melhores preços para os seus productos.

Não foi outra, por certo, a intenção do governo instituindo-a. Mas as difficuldades que se lhe apresentam, demoram as providencias e invalidam, na pratica, os resultados que fôra justo esperar-se de sua actuação. O que não aconteceria á uma organização de credito local.

A FAMOSA CHACARA DO PADRE, HOJE, BELLA VISTA DE JOAQUIM MARTINS PONTES

Os figos de Caldas são famosos. Aliás, em toda essa zona. Os veranistas que vão a Poços levam-nos de volta nos suas bagagens, seccos, deliciosamente preparados. Lá, saboreiam-nos frescos, quando na época propria, e são unanimes em gabar-lhes a doçura, o viço, e a qualidade insuperavel.

As uvas são outra maravilha. Das melhores qualidades medram aqui como em terreno privilegiado.

O presidente Getulio Vargas quando visitou Caldas por occasião da inauguração do Campo Experimental gabou-lhes a excellencia. Juarez Tavora, então ministro da Agricultura, levou, de torna viagem para o Rio, cachos pesando quasi 2 kilos, boas, saborosas como as das melhores especies européas aqui aportadas.

A chacara Bella Vista, antiga chacara do Padre, forneceu-as das mais escolhidas variedades.

E' afamada pelas qualidades que possue, enxertadas dos mais variegados typos europeus.

Foi contemplada em 1911 com o premio de 12 contos em dinheiro na Exposição Regional de Ouro Preto.

E' conhecida em todo o Brasil pela excellencia de seus productos. Dahi sairam os primeiros vinhos fabricados em Caldas, os afamados e conhecidos Folhas de Figo e Niagara, doce e secco.

Seu actual proprietario, sr. Joaquim Martins Pontes, aqui residente ha 14 annos, esmera-se em manter integra a notoriadade alcançada pelas suas afamadas marcas.

Foi fazendeiro de café, vendendo suas propriedades para se dedicar á cultura da uva que então se iniciava promissoramente. Possue hoje perto de 50.000 enxertos de varias qualidades: Folhas de Figo, Niagara, Isabel, Malvasia, tendo enxertado só o anno passado, perto de 15 mil pés. E' um dos grandes productores de vinhos da região possuindo em suas adégas cerca de 3.000 quintos de vinho de superior qualidade ou sejam cerca de 250 a 300 mil litros.

São dezenas de toneis que se estendem alinhados, cheios do precioso liquido, alguns com capacidade para 250 quintos ou sejam 3.000 garrafas.

Quem vae a Caldas não deixa de visitar-lhe a quinta famosa situada perto da cidade, saboreando as capitosas nectares, gentilmente offerecidos pelo seu proprietario, sr. Joaquim Martins Pontes, que tem prazer em tornal-os conhecidos.

Filho de Portugal, aqui residindo desde criança, tem arraigado amor á nossa gente e á nossa terra que se não cança de enaltecer, louvando-lhes a indole e as bellezas, orgulhoso de sua prole brasileira.

Quando lá estivemos fazia-se a baldeação do vinho já fermentado para os novos toneis onde deveria ainda repousar convenientemente para seu melhor apuro.

E' trabalho interessante para quem desconhece os processos e que exige grande pratica e especiaes cuidados. Dirigia o serviço o sr. Joaquim Lopes, perfeito conhecedor do assumpto com longa pratica desse mister em Portugal, onde administrou varias quintas e plantações proprias.

Antes de cheios são os toneis convenientemente lavados e despojados inteiramente de quaesquer residuos.

A ACÇÃO DO MINISTERIO DA AGRICULTURA E AS EXIGENCIAS DA FISCALIZAÇÃO

Para que não sejam os vinhos dados a consumo immediatamente logo após a fermentação é obrigado o productor a communicar á repartição fiscalizadora a data do inicio da masseração no começo da colheita, de modo a que possa ser controlado o producto em suas varias phases de preparação, exigindo-se um prazo nunca menor de 4 mezes, para ser posto, então, á venda.

Nessa occasião, examinado o producto, é elle transferido para os quintos e quartolas, senão engarrafado, sob a immediata assistencia de um fiscal do governo que fecha e lacra os vasilhames para que possam, então, ser exportados.

Essa operação tivemos opportunidade de assistir quando em visita á quinta do sr. Ovidio Monteiro, outro grande productor, vizinho da quinta Bella Vista, que preparava uma remessa de 100 quintos para embarque.

A venda dos sellos pela collectoria só se faz á vista dos conhecimentos de analyses visados pelo technico do Ministerio da Agricultura, ali destacado.

Essas exigencias de parte dos poderes publicos garantem ao consumidor a venda de um producto puro, isento de misturas, de fabricação recente algumas vezes, mas com o tempo de repouso indispensavel á sua completa fermentação.

Os vinhos de Caldas, posto á venda, têm a maior parte um anno e mais de fabricação, razão de sua excepcional procura e boa aceitação.

Pelo sr. Joaquim Martins Pontes foi-nos mostrada uma relação de seus principaes compradores de São Paulo e do Rio, nomes vantajosamente conhecidos nessas capitaes e principaes cidades do paiz.

VINHO VELHO — A LEI DA OFFERTA E DA PROCURA

Nesta visita a cidade dos vinhos, tivemos a graça satisfação de saborear um Niagara doce engarrafado ha 10 annos, verdadeiro nectar, pela sua pureza, cor e agradavel paladar.

Pena que as difficuldades que assoberbam em geral os lavradores em nossa terra, os viniculores neste caso, não lhes permittam guardarem por mais tempo grande parte de suas colheitas, obrigados que são a pôl-as á venda anno a anno para attenderem a tempo o custeio das safras subsequentes. Mesmo assim, as vinhas dessa região, são afamadas e vastamente procuradas.

Os pedidos são em grande numero e dobrada que fosse a producção, impossivel seria, mesmo assim, attendel-os a todos.

Ha compradores para toda a safra e marcas ha que mal são postas á venda são logo adquiridas.

Os preços a varejo na cidade, em Poços e adjacencias (productos aqui engarrafados) são quasi os mesmos que os do Rio e de S. Paulo, porque ha sempre muita procura. E' um indicio indiscutivel de sua grande aceitação.

Pedidos ha, e constatamos alguns, que deixam de ser aviados, por falta de mercadoria.

As cartas de particulares não attendidas, na medida de seus desejos, são muitas.

Pudessem os vinicultores guardal-os mais tempo, os seus productos, e certamente, aquelles preços seriam mais compensadores e mais beneficiados os consumidores que adquiririam vinhos mais velhos, mais decantados.

O TRABALHO DA TERRA — A MELHORIA DA CULTURA PELA ENXERTIA — ESPECIES NOVAS

A vinha requer especiaes cuidados, mesmo aqui onde os terrenos offerecem **habitat** apropriado á sua cultura.

Enxertam-se todos os annos e melhoram-se as especies.

Nesse preparo se dispendem tempo, energia e dinheiro e — sempre é bom accentuar — todo esse esforço vem despendendo o vinicultor, até aqui, sem a menor ajuda dos poderes publicos.

E' cultura dispendiosa a da vinha, cheia de tropeços e cuidados e de resultados nem sempre compensadores, attendendo-se as difficuldades com que lutam de inicio na plantação, na colheita, no preparo do vinho e por fim na entrega do producto, quando são ainda forçados a desembolso de dinheiro para acquisição de sellos, vasilhame, e fretes pesados.

Com todas essas difficuldades augmentam-se as plantações de anno para anno, seleccionando-se as especies, para obtenção de melhores frutos.

Os terrenos requerem muitos delles, por sua vez, trato especial, adubando-se alguns, revolvendo-se outros de modo a não se cultivarem areas extensas com diminutos resultados.

E' uma labuta continua que honra sobremodo aos que a ella se dedicam, animados do desejo muito justo e muito humano de progredirem, mas que a todos, afinal, vem a beneficiar pela repercussão que tem na vida economica do paiz.

UMA OBRA DE ARTE

A pacata cidade mineira de centos e muitos annos, simples, e despretenciosa na sua feição roceira, sem os atavios das grandes metropoles engalanadas, não nos seduz apenas pela singeleza de sua vida tranquilla, pela hospitalidade de sua gente, pelo valor de suas terras uberrimas e de seus vinhedos sem conta...

Algo existe mais. Dentro de uma de suas pequenas egrejas, Caldas apresenta á nossa admiração uma obra prima capaz por si só de recompensar-nos, de sobejo, de todas as canseiras de uma viagem ás suas plagas. Vale apena ser vista. E' um quadro. Tem dimensões regulares. Tres metros por dois, talvez, e representa a Virgem Maria, no momento da Annunciação. E' de autor desconhecido, mas assim mesmo sem estar identificado estimam-no em uma fortuna. Alguem já o quiz comprar por 250 contos. Deve valer muito mais. Tem sido admirado por alguns artistas de renome, criticos de arte e colleccionadores. Todos são accordes em gabar-lhe a perfeição e o mérito artistico. Saem deslumbrados. E' na verdadeira acepção da palavra: uma maravilha. Vimol-o de dia e á noite sob o reflexo das lampadas electricas.

Que mãos previlegiadas o pintaram? Quem o concebeu assim tão encantador nas suas tintas e meias tintas! Nas feições, nos gestos, no explendor das côres indefindas? Ninguem o sabe.

Dizem-no vindo da Europa em tempos idos, da Suecia, accrescentam. E' uma supposição. A verdade, porém, é que, dali ou de outro qualquer logar aportado, é obra notavel, perfeita nos seus minimos detalhes. Vale ser vista. E' uma outra impressão agradabilissima que nos deixa Caldas, simples e despretenciosa na sua feição modesta de cidade da roça...

PAGAMENTOS NA PREFEITURA

Serão pagas, hoje, as seguintes folhas:

Na 1ª secção — Livros numeros 66 a 71.

Na 2ª secção — Livros numeros 233, 234, 238, 240, 251, 279 a 286 e 226.

PAGAMENTOS PARA AMANHÃ

Na 1ª secção — Livros numeros 72 a 78.

Na 2ª secção — Livros numeros, 237, 28 a 295.

Processo Oral

Tendo em vista o debate travado entre os juristas no tocante ao systema a adoptar no futuro Codigo do Processo Civil, "A Revista Forense" publicou, no seu fasciculo de Maio, uma colectanea de artigos sobre o "Processo Oral".

Foram reunidos ahi todos os trabalhos de relevo publicados no Brasil e no Exterior, além de varios artigos originaes, especialmente escriptos para esse numero do grande mensario juridico. Assim é que reproduzidos, entre outros, o Relatorio da Reforma do Processo Italiano, de autoria de Chiovenda e a exposição de motivos da reforma do Processo Portuguez, elaborada pelo prof. José Alberto dos Reis. O professor Francisco Morato refundiu, ampliou e actualizou o artigo que, sobre o palpitante thema escreveu, ha tempos, na Revista para a interpretação do futuro Codigo, encontra-se um magnifico artigo do dr. Pedro Baptista Martins, onde são transcriptos e justificados alguns artigos do projecto por este apresentado ao governo da Republica.

A oralidade é esmelhada sob todos os prismas. Puzeram-se, lado a lado, oppositores e defensores do systema oral. A collecção de artigos tem, por isso, para os juristas, valor inestimavel, tornando imprescindivel aos estudiosos este numero da "Revista Forense".

Fugiu do hospicio e foi colhido por bonde

Idalina dos Santos, branca, de 58 annos de edade, viuva, e que ha alguns mezes se encontrava internada no Hospicio, burlando hoje a vigilancia dos enfermeiros, conseguiu evadir-se.

Depois de vagar sem rumo e sem destino por diversas ruas, foi ter á rua Jardim Botanico, onde descuidou-se, sendo colhida pelo bonde n. 181, da linha "Gavea".

Idalina, que soffreu fractura do craneo, contusões e escoriações, foi soccorrida no Hospital Miguel Couto e, depois de medicada, removida para o Hospicio.

Sociedade Theosophica Brasileira

"THEOSOPHIA E VEDANTA"

Em sua séde social, á rua Buenos Aires, 81-2º, a Sociedade Theosophica Brasileira realizará hoje, ás 20.30 horas, a segunda conferencia da série intitulada "Theosophia e Vedanta", com interessante summario. A entrada no salão é franca aos portadores de convites especiaes que a S.T.B. através de sua directoria distribue diariamente das 17 ás 19 horas.

O Rio de Janeiro Estudado Por Um Technico Americano

Os problemas urbanistas e as soluções que se podem suggerir—Cidade de Turismo—Transporte, problema vit al—Os monumentos civicos e a esthetica urbana—Hygiene para as ha bitações—Valorização de immoveis

J. C. Nichols, de Kansas City, Estado de Missouri, EE. UU., é membro da National Park and Planning Commission, encarregada de fazer projectos para o desenvolvimento da cidade de Washington, capital dos Estados Unidos da America do Norte. O sr. Nichols foi originalmente nomeado para esta commissão pelo presidente Coolidge, renomeado por Hoover e por Roosevelt e está agora no seu decimo segundo anno de serviço para a mesma. Esta commissão compõe-se de quatro cidadãos norte-americanos escolhidos pelo presidente da Republica. O sr. Nichols tambem foi recentemente nomeado membro do Bussinessmen-s Advisory Council (Conselho Consultivo de Homens de Negocios) sob a direcção do secretario do Commercio dos Estados Unidos, sr. Daniel E. Roper.

Além das funcções supracitadas o sr. Nichols, é o primeiro vice-presidente da National Association of Real Estate Boards of the United States, assim como da American Civic Association.

O sr. Nichols é tambem presidente das Companhias J. C. Nichols em Kansas City, cujas organizações já transformaram mais de 4.000 acres de terrenos em propriedade urbana. O sr. Nichols conta mais ou menos 50.000 pessoas morando em localidades por elle criadas, onde construiu 4 campos de "golf" de 18-furos cada, 8 differentes centros de commercio, mais do que 125 milhas de ruas pavimentadas e localizou onze egrejas e dez escolas em suas propriedades, assim tendo adquirido talvez a maior experiencia possivel que possa ser encontrada nos Estados Unidos no desenvolvimento de uma propriedade para quaesquer fins de applicação urbana.

O sr. J. C. Nichols de Kansas City, Estado de Missouri, EE. UU., que por um periodo de 3 mezes está viajando pelas costas do oéste e leste da America do Sul e que se acha no Rio ha 3 semanas, falou hoje da seguinte maneira com referencia á nossa Capital:

"Toda a minha vida ouvi dizer que o Rio de Janeiro era a mais bella cidade do mundo e, em geral, quando muito se espera fica-se desapontado: porém, nessas ultimas 3 semanas tenho percorrido toda a cidade, atravessando as suas bahias, indo ao cimo de suas grandiosas montanhas, apreciando as suas pittorescas ilhas, as suas maravilhosas praias de banho, estudando cuidadosamente e me deleitando nos seus lindos parques, praças, fontes, monumentos, na superabundancia de suas flores e folhagens, na sua colorida architectura e interessante ajardinação, agora inteiramente concordo que o Rio é a mais bella cidade do mundo. Por varias vezes tenho escolhido o cimo de suas montanhas, lá me pondo em contemplação, maravilhando-me em observar todos os elementos fundamentaes possuidos por sua cidade, importantes na criação e construcção de um grande centro de população. Não conheço outra cidade que tenha tão grande variedade de valores scenicos e possua tão singular relação de diversos typos de fórmas physicas para a apresentação e fundo de uma grande communidade de commercio e de lares.

Tendo dispendido muitos annos de minha vida estudando o desenvolvimento de varias cidades por todo o mundo, promptamente reconheço que, com todas estas vantagens, se lhes deparam immensas desvantagens e difficuldades na construcção de uma grande cidade.

Immediatamente me vem á idéa a necessidade e a importancia de visar o futuro longinquo na elaboração de projectos para esta cidade. Como a capital do maior paiz do Hemispherio Occidental, com as suas vastas áreas e recursos naturaes quasi não desenvolvidos, é claro que a sua cidade continuará a crescer. Verifico que já têm havido habeis planos para o desenvolvimento da cidade em varios periodos durante os 400 annos desde a sua fundação. A reclamação de terras das bahias, a construcção de suas esplendidas avenidas a beira-mar e parques, a criação do seu aeroporto, a construcção das suas docas, a perfuração de quatro tunneis em varias partes da cidade, o alargamento de certas ruas para transformal-as em importantes arterias de trafego, o seu esplendido systema de fornecimento dagua, o grande progresso que têm feito em saneamento e diversas outras coisas, bem mostram o esforço constante e intelligente empregado para que a cidade sirva aos seus habitantes da melhor maneira possivel. Entretanto, devemos comprehender que a vida urbana e condições urbanas de todo o mundo mais se mudaram nos seus ultimos 50 annos do que nos 2.000 annos anteriores. O automovel, por si, revolucionou o serviço exigido das ruas das cidades, e devemos nos lembrar que o trafego de ruas cresce em razão geometrica. Em outras palavras quando uma cidade desdobra 4 vezes o seu tamanho anterior, terá pelo menos 16 vezes mais trafego que attender. O proprio custo de entrega e transporte de comestiveis para uma grande cidade augmenta rapidamente com o tamanho da communidade, e o prolongamento das distancias pelas quaes esses productos têm que ser transportados sobrecarrega o custo da vida.

A construcção de altos edificios de escriptorio e altas casas de apartamentos tambem estabelecem camadas de população umas por sobre as outras, deste modo grandemente augmentando a congestão do trafego nas calçadas e áreas pavimentadas. A erecção desses grandes edificios frequentemente põe por terra todos os calculos da engenharia de uma cidade com relação ás dimensões dos encanamentos de agua, gaz e esgoto, immediatamente se apresentando a necessidade de ampliar taes installações.

O desenvolvimento do transporte em massa por meio de vias ferreas, linhas de omnibus e bondes, tambem constitue novos factores nos planos de uma cidade. O estabelecimento de cinemas na maior parte das cidades, pelo menos nos Estados Unidos, occasiona a descentralização de diversões e vida nocturna da cidade, resultando em rapido desenvolvimento de um grande numero de centros de negoci... provenientes da existencia de centros de diversões através dos bairros da cidade.

Na maior parte dos paizes a construcção de bôas estradas de rodagem ruraes, taes como a sua importante Rio-São Paulo e a sua esplendida Rio-Petropolis, tambem trazem novas influencias que affectam o crescimento de uma cidade, especialmente no que se refere a linhas do trafego da communidade.

Consequentemente, estes e multos outros factores, demais numerosos para serem mencionados em um resumido parecer, criaram em todo o mundo a convicção da necessidade de um estudo mais cuidadoso visando o futuro crescimento das cidades. De facto, quasi todas as nações soffrem as consequencias do demasiado movimento de uma grande parte de sua população nas áreas urbanas, sómente augmentando a difficuldade que uma cidade florescente encontra em attender as crescentes exigencias de seus habitantes. Assim sendo, folgo em constatar que as autoridades do Governo Municipal do Rio de Janeiro vêm ha muito planejando seu futuro crescimento.

Examinei cuidadosamente os optimos volumes apresentando os planos do eminente urbanista monsieur Agache. E' claro que a elasticidade é um dos pontos essenciaes na elaboração do plano de uma cidade e, mesmo um plano feito apenas ha dez annos talvez necessite alguma revisão quando destinado a cidades que progridem rapidamente.

Tendo sido um dos leaders na confecção de planos para diversas cidades na America do Norte, e tendo passado a minha vida estudando a sciencia de projectar e construir cidades, não hesito em affirmar que um perfeito e efficiente plano de cidade, mais representa economia do que extravagancia. Tal pla...o reconhece as vantagens de custos preventivos comparados com custos correctivos. Todos nós concordamos que as palavras "agora é tarde" são as mais desoladoras na construcção de uma cidade. Vem sempre a occasião quando as ruas, os lotes e os quarteirões de uma cidade, aos quaes chamamos a moldura ou esqueleto da mesma, tornam-se impossiveis de serem reformados. As despesas de remodelação para attender as necessidades do modernismo actual talvez excedam nos beneficios que advirão em certas instancias especiaes.

Devemos sempre considerar o plano de uma cidade como um programma visando a "cidade pratica". Efficiencia citadina e ordem civica devem ser os nossos constantes objectivos, dos quaes emanarão belleza inherente e justeza de coisas. Nunca devemos confundir embellezamento civico extravagante com adequado planejar de uma cidade. Méra ornamentação de uma cidade não representa um bom plano. Grande parte do programma de um bom plano de cidade talvez nem seja levado a effeito no decorrer da vida de seus autores, porém o mesmo representa um esforço sério e scientifico de estudos cuidadosos para não descurar as necessidades de amanhã na premencia das exigencias de hoje.

Calcula-se que ha annualmente uma perda em propriedade, avaliada em mais do que um bilhão de dollares nos Estados Unidos, resultante da demolição de bons edificios, alargamento de ruas e remodelação de varias estructuras civicas, uma grande parte dos quaes poderia ser aproveitada se a cidade tivesse sido sabiamente planejada. As grandes companhias de seguro, bancos e outras instituições de emprestimo nos Estados Unidos são hoje em dia os expoentes maximos em planos de cidades, tendo em vista dar maior estabilidade ao valor de immoveis e á conservação do caracter de vizinhança. Commerciantes varejistas foram forçados a admittir que demasiado trafego diminue o movimento de vendas de seus armazens; proprietarios de immoveis que por muitos annos almejavam ter edificios excessivamente altos em suas cidades, estão chegando á conclusão que é prudente restringir a altura dos mesmos. O valor de immoveis, que era em varias cidades considerado um seguro modo de emprego de capital, frequentemente se torna instavel devido á congestão do trafego, erecção de arranhas-céos nas suas proximidades, ou uma completa variação de desejaveis vizinhanças commerciaes ou residenciaes. De tudo isso resultou a necessidade de estabelecer um controle sobre a altura e tamanho de cada predio nas cidades, e tambem sobre a sua utilização, e hoje mais de mil cidades nos Estados Unidos obedecem ordenados regulamentos denominados leis districtaes.

Essas leis districtaes, baseadas na sua segurança e moral publicas, têm sido repetidamente apoiadas pelas mais altas côrtes do nosos paiz. E' do meu conhecimento que meticulosos estudos têm sido feitos para a divisão do Rio de Janeiro em zonas. Bem sei que em diversas áreas da sua cidade será muito difficil, e talvez irrealizavel, conseguir segregar a utilização de propriedades. Porém em diversos dos bairros mais novos da sua cidade acho essencial a criação de leis que controlem a altura, tamanho e utilização de todas as estructuras. Ao percorrer a sua cidade notei que varios lindos bairros da mesma ainda se acham em plastica e, portanto, sujeitos a uma regulamentação de controle que por certo traria maior estabilidade de valor.

Por que deve a casa de uma só familia ser privada da luz, ar e sol de Deus pela construcção de um alto edificio de appartamento na sua vizinhança? Por que deve ser permittido o intromettimento de estabelecimentos commerciaes em zonas que devem ser exclusivamente residenciaes? Uma vez que a sua cidade seja dividida em zonas, não só o valor de immoveis tornar-se-á mais estavel como tambem cada departamento de sua cidade poderá guiar adequadamente nas suas necessidades futuras.

Quando chegou a Assistencia a joven era cadaver!

UM CASO CURIOSO QUE A POLICIA ESTA' APURANDO

Julia de Souza, uma joven costureirinha, ha tempos apaixonára-se por Cicero de Oliveira, empregado da Casa Seabra, á rua Marechal Floriano, e, tempos depois, tornava-se sua amante, com elle indo residir á rua do Cattete n. 278.

Um dia brigaram e dahi nasceu a separação dos amantes, indo o rapaz a conselho medico, morar na estação de Paulo de Frontin.

Julia, porém, não esquecia o amante e por que o amasse sinceramente visitava-o de quando em vez.

Ante-hontem, a jojen costureirinha como de costume foi visitar o amante e não conseguindo que o mesmo voltasse aos seus braços, ingeriu grande quantidade de um corrosivo.

Vendo-a desfallecer, o rapaz, levou-a de automovel ao Posto de Assistencia de Campo Grande, mas quando lá chegaram, a pobre moça era cadaver.

Em torno do caso foi instaurado inquerito.

Mais um descarrilamento na Central do Brasil

TRENS RETIDOS EM CRUZEIRO

A direcção da Central do Brasil recebeu communicação de mais um desastre de trens, verificado ás quatro horas da manhã de hontem, em Cruzeiro.

O comboio paulista N. P. 3, que saira de Alfredo Maia á noite ao attingir áquella estação teve toda a composição descarrilada tombando o carro V E 20.

Alguns passageiros soffreram ligeiras escoriações, sendo medicados em seguida.

Em consequencia do desastre, a linha ficou interrompida, sendo necessario pedir soccorro a Belém. Durante algum tempo os trens ficaram retidos em Cruzeiro.

A direcção da Estrada tomou providencias no sentido de apurar as causas do desastre.

Soccorridos pela Assistencia

Por terem sido atropelados hontem nas ruas Estacio de Sá, Constituição e São Luiz Gonzaga, foram hontem medicados na Assistencia, respectivamente, os operarios Newton Gama, branco, de 15 annos, solteiro, morador á rua Ferreira de Almeida, 71, que soffreu fractura exposta, com afundamento do occipital e Antonio Gonçalves Salgado, portuguez, com 34 annos, solteiro, morador á rua Bom Pastor s|n, que soffreu contusões e escoriações generalizadas e ainda a domestica Alice Silva, portugueza, de 40 annos, casada, domiciliada á rua Visconde da Gavea, 32, que soffreu contusões generalizadas.

Todos tres, foram medicados pela Assistencia sendo que o primeiro, por ser grave o seu estado, ficou em tratamento no H. P. S.

A festa de sabbado proximo na "Casa do Sargento"

"A Casa do Sargento" fará realizar, em seu salão, sito á praça Tiradentes n. 79, 2º andar, uma grande solennidade para inauguração do retrato do exmo. sr. presidente da Republica, em sua Galeria de Honra, no proximo dia 11 do corrente, ás 21 horas e 30 minutos.

Seguir-se-á ao acto, um formidavel baile, animado pelo excellente jazz Cruzeiro do Sul.

Aprenda a defender a saude

Jamais diga **"não sei"** em materia de preservação da saude e nem diga **"se eu soubesse não teria feito isto ou aquillo"**. Todo tempo é tempo para aprender aquillo de que mais se necessita. Saiba ao menos dirigir-se, hygienicamente afim de gozar saude e manter-se em forma na luta pela vida. Aprenda a viver segundo as regras da hygiene; aprenda a escolher os alimentos mais nutritivos e de facil digestão. No caso de digestão difficil da carne, por exemplo, o que acontece quando ha falta de acido chlorydrico no succo gastrico, não mais é necessario abster-se deste alimento, porque se corrige facilmente essa deficiencia digestiva com o uso do Acidol-Pepsina da Casa Bayer.

Pelo estudo da physiologia sabe-se que o acido chlorydrico tem funcção capital na digestão dos alimentos albuminoides. A hygiene, que todos deviam saber ensina como nos alimentar racionalmente. A therapeutica moderna, por sua vez, indica-nos para os casos de dyspepsia por deficiencia chlorydrica, os excellentes comprimidos Bayer de Acidol-Pepsina.

PAGAMENTOS NO THESOURO

Na Pagadoria do Thesouro Nacional serão pagas hoje as seguintes folhas do nono dia util: Montepio da Fazenda de A a Z.

O omnibus entrou na villa

Na manhã de hontem o auto-omnibus da Viação Grajahú, repleto de passageiros, ao trafegar pela rua Santa Sophia, perdeu o freio, entrando, desgovernado, pela Villa Hilda, que desemboca na praça do mesmo nome.

Apesar do panico que se verificou entre os passageiros, nenhum, felizmente, soffreu qualquer ferimento.

A policia registou a grave occorrencia.

Por causa do jogo Brasil-Polonia

LUTA DE BOX NA PRAÇA TIRADENTES

Por causa do jogo Brasil x Polonia mais uma occorrencia se verificou na manhã de hontem. Encontrava-se na praça Tiradentes com um grupo de amigos, José Moreira, morador á rua Cabuçú nº 260, em Lins de Vasconcellos.

O pugilista portuguez Antonio Rodrigues, passando na occasião pelo referido local, acercou-se do grupo e poz-se a discutir o jogo realizado entre o Brasil e Polonia que terminou com a victoria das cores nacionaes pelo score de 6 x 5.

Da discussão, que foi acalorada, resultou no "directo" do "boxeur" em José Moreira, que tombou ao solo desacordado.

A victima compareceu á Policia Central e apresentou queixa ao delegado Frota Aguiar.

Colhido por um automovel

A VICTIMA SOFFREU ESMAGAMENTO DA MÃO DIREITA

Joaquim Ferreira Lopes, de 40 annos de edade, casado, portuguez, morador á rua Ituhy nº 1.128, ao atravessar, na manhã de hontem, a rua General Camara, carregando pesada barra de ferro, foi colhido pelo automovel de carga nº 8.377, dirigido pelo motorista Mario Mendes da Cruz.

A victima soffreu esmagamento da mão direita, pelo que, depois de medicado no Posto de Assistencia, foi internado no Hospital de Prompto Soccorro.

Matou o sogro e feriu a esposa

O CRIMINOSO FOI PRESO E APPREENDIDA A ARMA ASSASSINA

S. PAULO, 8 — Segundo informação do delegado de São Bernardo á autoridade de serviço na Policia Central, hontem, á tarde, naquella cidade, Henrique Modesto e sua filha Benedicta Modesto, de 31 annos de edade, foram aggredidos a navalha pelo marido desta ultima.

Henrique Modesto morreu em consequencia dos ferimentos recebidos. Benedicta, que ficou bastante ferida no antebraço esquerdo e na cabeça, foi soccorrida pela Assistencia.

O inquerito instaurado correrá pela delegacia de S. Bernardo. — (A. N.)

Não deixou explicações para o seu gesto de desvario

SANTOS, 8 — Hontem á tarde, uma mulher, moradora no bairro do Bugre, deparou, proximo á avenida Antonio Emmerich, que liga Santos a São Vicente, com o corpo de um homem que pendia de uma arvore. Dando sciencia a outras pessoas das immediações, essas levaram o facto ao conhecimento da policia vicentina, comparecendo o cabo commandante do destacamento local, que fez remover o cadaver para esta cidade, onde foi depositado no necroterio do Saboó.

Por um titulo eleitoral, encontrado em um dos bolsos do paletot do cadaver, verificou a policia que se tratava de Lucio Ferraz de Camargo, brasileiro, branco, commerciante em Faxina; e que devia, no momento, estar residindo em Santos, hospedado á rua Soter de Araujo nº 3, pois foi tambem encontrada, com o mesmo nome, uma nota de venda de uma casa de moveis correspondente á compra de uma peça de mobilia por sessenta e poucos mil réis. — (A. N.)

Dr. Oswaldo Barbosa
PROF DE CLINICA MEDICA DA FACULDADE DE MEDICINA DO PARA'
Doenças do figado, estomago, pulmões e coração
Installacões completas de electricidade medicas, raio X, alta frequencia, banhos hydro electricos e de luz, raios ultra vermelhos e ultra violetas
EXAMES DE LABORATORIO
CONSULTORIO 7 de Setembro, 135, 3.º and.-22-0598
RESIDENCIA — Rua Paulino Fernandes, 82 — Botafogo — 26-2281

O Preço da Carne

O GOVERNO MUNICIPAL ESTA' AGINDO NA DEFESA DA POPULAÇÃO

Prefeito Henrique Dodsworth

Do gabinete do commandante Attila Soares, secretario geral do Interior e Segurança, recebemos a seguinte nota:

"Em face do inesperado augmento verificado no preço da carne destinada ao abastecimento do Districto Federal, o sr. prefeito vem procurando encaminhar as providencias necessarias, no sentido de promover a defesa da população.

A legislação vigente não attribue á Prefeitura o controle do preço desse ou de qualquer outro genero de consumo.

O sr. prefeito procurou hontem e voltará a entender-se hoje com o sr. ministro da Agricultura, afim de que sejam assentadas medidas acauteladoras do interesse collectivo.

Autorizada pelo sr. prefeito a Secretaria Geral do Interior e Segurança solicitou á Directoria de Abastecimento fizesse reunir em seu gabinete os marchantes, no objectivo de estudarem a situação, visando normalizal-a."

PETROLEO NO BRASIL

"Da Bahia partirá o Grito do Ypiranga"

Em entrevista concedida a imprensa bahiana, o coronel Paes Brasil, commandante da Região Militar, declarou, com respeito á prisão de individuos accusados de sabotagem nas sondagens de petroleo naquelle Estado, que têm havido tentativas de prejudicar a obra dos que pugnam pela descoberta do petroleo.

Com muito acerto expressou-se aquelle illustre militar no que diz respeito á questão do nosso petroleo. Acreditamos, porém, que graças ao espirito e idéas de que se acha imbuido o governo da União, que vem assentando medidas as mais sábias e justas tendentes a estabelecer o proteccionismo dos altos interesses nacionaes, a par do enthusiasmo que está despertando em boa parte dos brasileiros a solução desse problema de importancia capital, está o Brasil, decididamente, em vias de organizar a sua induustria petrolifera.

Finalizando sua palestra, disse ainda o commandante:

— "Confio no tino administrativo do actual interventor. Da Bahia partirá o Grito do Ypiranga no que respeita ao negocio petrolifero".

(Transcripto de "O Globo", de 8-6-38).

LIVRARIA ALVES
Livros collegiaes e academicos

Uma original manifestação

A GRANDE SERENATA DOS ARTISTAS DE THEATRO, DO RADIO E DOS CANTORES POPULARES, AO PRESIDENTE GETULIO VARGAS, NA MADRUGADA DO DIA 11

Os artistas de theatro, de radio, os musicos, as escolas de samba, os homens que passam a vida cantando, que ganham a vida interpretando typos nos palcos, e tambem aquelles que, nos morros da cidade, compõem a dolencia dos sambas e das canções, toda essa multidão harmoniosa, armada de violões, de flautas, de cavaquinhos e de pandeiros, vae ao palacio Guanabara, na madrugada do proximo dia 11, precisamente á mesma hora em que, ha um mez atrás, não uma multidão, mas um grupo, um reduzido e miseravel grupo o atacava de surpresa para espalhar a morte e o opprobrio sobre a civilização brasileira. Essa original homenagem dos homens que cantam e dos homens que representam tem qualquer coisa de uma reacção da alma brasileira, sentimental e boa, contra a dureza materialista dos homens sem alma e sem coração. A idéa surgiu sem se saber como. A idéa não é de ninguem, porque esse movimento nada mais significa que o desejo popular de levar ao presidente Getulio Vargas e á sua familia a certeza de que a alma brasileira se commoveu diante do drama que viveram com heroismo. Todas as orchestras de todos os theatros do Rio, todos os artistas, mulheres e homens, todos os que povoam os espaços de vozes, realizarão uma serenata grandiosa nos jardins do Palacio. E' a homenagem do espirito e da emoção da veia poetica dos nossos compositores populares, da harmonia dos interpretes do folk-lore carioca ao primeiro cidadão da Republica. Homenagem da delicadeza, do sentimento, da formação espiritual do povo, na sua mais legitima expressão, que é o canto, que é a magia dos sons, que é o dedilhar do violão em noites de luar. A manifestação é bem brasileira e talvez no mundo nunca se tenha feito coisa igual.

Um ensaio geral será realizado hoje, dia 9, ás 23 e meia horas no Theatro João Caetano, sendo que no dia 10, á meia noite os manifestantes, saindo do mesmo theatro se reunirão na praça Del Prete, dali seguindo para o Guanabara.

UMA CONVOCAÇÃO DAS ESCOLAS DE SAMBA

Solicitam-nos a divulgação do seguinte:

"O sr. Eloy Anthero Dias, presidente da União das Escolas de Samba, pede a todos os presidentes das Escolas de Samba, filiadas ou não, para comparecerem hoje, dia 9, ás 19 horas, na séde daquella União, afim de tratar de assumptos de grande interesse e urgencia".

Transferidos para Porto Alegre os implicados no assassinio do jornalista Waldemar Ripoll

PORTO ALEGRE, 8 — De Livramento informam que Camillo Alves e Romaguera Rodrigues, implicados no crime de Rivera, onde tombou o jornalista Waldemar Ripoll, serão transferidos para esta capital, a requisição da Justiça. — (A. N.)

Democracia Disciplinada

A entrevista que o titular da pasta do Trabalho, sr. Waldemar Falcão, concedeu aos jornalistas de Genebra, sobre o momento politico do Brasil, teve a vantagem de desfazer duvidas e confusões sobre as novas instituições governamentaes da Republica, consideradas, precipitadamente, onde não puderam ser compreendidas como realmente são, de natureza diversa da que, com effeito, apresentam.

Como bem accentuou o sr. Waldemar Falcão, o systema politico dominante no Brasil não diverge, no seu arcabouço, na sua estructura, do rumo que sempre emprestamos á nossa vida de povo independente — independente pela soberania nacional, em face das outras nações, e independente, dentro da propria soberania, de despotismos e tyrannias, qualquer que seja a coloração dellas — vermelha, na extrema esquerda — verde, na extrema direita.

* * *

O Brasil permanece fiél ás suas tradições, não desertando da democracia, muito embora aprimorando a fórma de governo democratico e dando-lhe maior prestigio pelo fortalecimento das suas autoridades, prestigiadas por inequivoca e enthusiastica solidariedade de todas as classes e das massas populares, na sua quasi totalidade, senão na sua unanimidade.

A democracia no Brasil continúa a ser a fórma de governo preferida da soberania nacional. Evidentemente, essa democracia não tem a mesma consistencia do regime a que succedeu e que se desfez por conter em si o germen da propria dissolução.

Agora, porém, o regime não é o de dispersão de energias, mas a cohesão de todas as forças da nacionalidade, gravitando em torno do sr. Getulio Vargas e dando-lhe o vigor indispensavel para que a sua autoridade seja, de facto, a do chefe do Estado que, nesse posto, representa a Nação e é, por assim dizer, ella propria.

A democracia, entre nós, é agora — não a democracia dispersiva, de até ha pouco, mas a democracia disciplinada, em que se harmonizam as aspirações do povo e os interesses da Nação. O Estado Novo é, assim, democracia de verdade, regime do povo, pelo povo, para o povo.

Num dos discursos, que pronunciou, depois do advento do novo regime, o sr. Getulio Vargas declarou que havia terminado a época dos intermediarios entre o governo e o povo. Hoje, as duas grandes forças se entendem directamente. Os politicos, na concepção sybilina, de outrora, não mais encontram ambiente para interpretar o sentimento popular junto ao governo. A nossa democracia resurge, assim, com formulas novas, no seu sentido exacto.

No Estado Novo, o governo, com a sua autoridade reforçada, sem a intromissão prejudicial de terceiros, procura trabalhar para o povo, enfrentando com energia os grandes problemas da Nação. Se a hora presente impõe uma série de sacrificios, mais tarde virá a recompensa, com os fructos beneficos de todos os esforços conjugados numa só vontade e numa só resolução.

GUERRA E PAZ

AUGUSTO FREDERICO SCHMIDT

(DEPARTAMENTO NACIONAL DE PROPAGANDA — EXCLUSIVIDADE PARA O "DIARIO CARIOCA")

Mais uma vez, com a presente questão entre a Allemanha e Tchecoslovaquia, a Europa chegou aos limites da guerra. E isto tem acontecido constantemente nestes ultimos tempos.

Mais uma vez, a guerra, o fantasma da guerra, a face terrivel da guerra se define, se torna proxima e visivel para os inquietos homens do Occidente! Mergulhará ou não, desta vez, o mundo na luta imprevisivel?

Ainda ha pouco, a questão da Abyssinia, a questão do imperio africano quasi arrastou para o estraçalhamento as velhas e graves nações, com as suas culturas, as suas tradições, as suas dolorosas experiencias. O caso hespanhol, a tragedia da despanha, por sua vez, alvoroçou, alertou, fecundou o espirito guerreiro de toda a Europa. Em torno do desesperado problema da Hespanha, que só á Hespanha cabia resolver, o apaixonado interesse politico do mundo desenvolveu as suas tragicas tendencias guerreiras.

E tivemos a Austria, o caso da triste Austria, tambem da invasão da Austria pelas tropas racistas: isto, coisa de hontem, de alguns dias atrás, e que por pouco não fez estourar o mundo outra vez.

A Austria era uma borboleta cansada, era uma dansarina antiga. Retalhada e dividida, ainda dansava, ainda brilhava com o seu fulgor cigano e com o seu brilho fugaz, no coração sombrio do Velho Mundo. Sombra de um grande esplendor de outróra, guardava ainda um aspecto elegante, gratuito, bohemio, no meio dos organizados e tedientos Estados contemporaneos.

A Allemanha, criminosamente, impoz um espirito estranho, uma disciplina, uma organização, uma paixão, um mysticismo racista que a Austria não desejava, que era a negação da Austria. O espirito da ordem totalitaria, a mascara tragica e severa da mystica da superioridade germanica, transformaram o pobre reino dos Habsburgos, ou melhor, impuzeram á patria do grande Rainer Maria Rilke, uma physionomia irreconhecivel.

Tenho em mãos aqui, o livro do pobre Kurt von Schuschnigg, que tem na traducção franceza o titulo de "Autriche, ma patrie". São paginas melancolicas, as desse livro, escriptas na vespera da morte da Patria, paginas que falam de uma resistencia ao destino, de uma esperança que não se realizou, paginas que falam do pequeno chanceller-federal Engelbert Dollfuss, martyr da autonomia: paginas suaves e, ao mesmo tempo, energicas, — bem de um austriaco, de um filho do Santo Imperio.

E, apesar da Austria de Schuschnigg, a guerra tem hesitado, tem-se tornado vagarosa, lenta; — e não veiu tambem com o caso da Abyssinia, e não veiu com a luta hespanhola, e não veiu com a marcha sobre Vienna, — e não veiu ainda até agora com tantas complicações! Será que desta vez, com a ameaça de invasão a Tchecoslovaquia, emfim, ella se desencadeará com o impeto terrivel com que ha tanto se vem annunciando?

As fronteiras já estão preparadas, armadas para o signal, os exercitos inimigos rondam impacientes, esperando o instante.

Quem poderá dizer o dia de amanhã, o imprevisivel dia de amanhã?

—

E' inutil combater a guerra. A guerra é inevitavel. E' inutil combater a guerra, é inutil trabalhar contra a guerra. Para a propria vida do espirito, a guerra é uma necessidade, a salvação do tedio, a evasão, a fuga, a solução para tantos tormentos.

E' inutil combater a guerra; é melhor combater o homem. A guerra é o proprio do homem. Amamos a guerra e o heroismo que nasce da guerra. A figura do neto de Renan, desse forte Ernesto Psichary, por exemplo, encontrado morto no campo de honra, na guerra de 1914, — a figura desse homem extraordinario, morto em plena mocidade, nos commove, nos illumina, nos exalta até hoje. Trazia elle, na mesma mão que empunhava a espada, um rosario enrolado.

A Fé e a Guerra, a Confiança e a Morte...

—

No fundo do coração, amamos a guerra. Impossivel negar. Ha no homem, no coração do homem, o amor invencivel á guerra. E' inutil a experiencia dos soffrimentos, a experiencia dos tormentos passados, conhecidos, proclamados. E' inutil a constatação dos horrores da guerra.

A paz permanente tem alguma coisa de vergonhoso, de triste, de pequeno burguez, de inutil. Os apaixonados da paz são levados bem pouco a serio. Os amorosos da guerra despertam um outro interesse, uma paixão, uma dedicação que os inimigos da guerra não conhecem.

Nós nos formamos, todos nós, nesse espirito de admiração pelas proezas guerreiras. As proezas pacificas não nos elevam, não nos emocionam, não nos perturbam o coração.

A imagem dos que tombaram na luta, dos que ficaram no campo de honra, a imagem dos valores perdidos na exaltação da guerra, a imagem do heroe aquece sempre o nosso espirito, aquece a nossa alma.

Na guerra os homens encontram a solidão, a nobreza, e esse clima de heroismo de que as grandes almas necessitam, como os exilados necessitam da esperança de voltar á patria.

A guerra é feia, a guerra é estupida, mas a guerra é tambem sublime: A guerra é redemptora e salvadora — e isto para **nossa confusão e humilhação.**

O quadro da Europa ensanguentada, ferida, enlameada, o espectaculo barbaro dos incendios, das ruinas, das pequenas victimas, das grandes victimas, o espectaculo do horror da guerra é de hontem, é um quadro, é um espectaculo ainda de hontem!

Ainda está em muitas physionomias, em muito olhar, a guerra de 1914; a grande guerra ainda está em muitos homens, marcada e presente indelevelmente. Ainda ha muita physionomia mudada, transformada, ainda ha muito olhar apagado, muito corpo estropiado e mutilado, — lembrando a guerra, fixando a guerra. Ainda ha muita mutilação no campo moral, muita desordem espiritual que tiveram na guerra a sua origem. Soffremos até aqui, até agora, os desequilibrios e as desharmonias da guerra, — no emtanto, já estamos voltando á guerra. O estado natural do homem é a guerra, a paz é uma victoria, — diz, mais ou menos assim, Maurras, uma victoria da força das armas, uma victoria da energia e da intelligencia.

Impossivel deixarmos de amar a guerra e o que ella representa para o sêr humano: como libertação, como — na aspiração de Peguz — **simplificação** do homem.

E' impossivel distinguir, na paz, de maneira nitida e exterior, o poder criador do heroe, — isto porque a paz é um resultado, é um fructo, é uma flor da guerra. Na guerra, as qualidades, as virtudes de paciencia, de audacia, de lucidez, de abandono e de coragem se revelam, se distinguem, — tomam formas presentes, continuas, visiveis. O homem parece maior na guerra porque mais solitario, mais elle mesmo, pela dedicação voluntaria ou não, á causa, á bandeira, a que se votou e confiou.

A grandeza do homem na paz é uma grandeza invisivel. Uma grandeza silenciosa, uma grandeza que se esconde, que se disfarça, — isto porque, em verdade, o clima da paz é o clima da propria cultura, e da harmonia. A paz é coral. Difficilmente se distinguirá uma voz, se definirá, se identificará uma voz no corpo das vozes que vivem na synthese, na communidade, na massa.

A guerra é a mãe dos heroes, dos que realizaram feitos em que o poder do homem se tornou maior e mais mithologico.

—

A paz colloca deante do homem uma serie de problemas e de complexidades. A guerra reduz esses problemas a um só. Na paz, o homem procura o seu destino, procura a sua disciplina, busca em caminhos numerosos, — o seu caminho. A guerra é um caminho, é uma disciplina, é um destino, — barbaro, terrivel, mas destino assim mesmo.

A aspiração de simplificação de Charles Péguz, que encontrou a sua satisfação na guerra, é bem compreensivel. Podemos dizer que o poeta de "Jeanne D'Arc" e grande critico dos tragicos gregos e de "Victor Marie, Comte, Hugo", não podia mais supportar a paz dos pacifistas, a paz falsa, a paz já secretamente fecundada pela guerra, a paz que não estava nas almas e só era visivel nas armas ainda não utilizadas.

O amor do povo pacifista, pela guerra, o amor dos que sonhavam a guerra feita pelos outros para o proprio espectaculo, provocava em Péguz grandes coleras.

—

Estou falando em Péguz, porque nesse escriptor e pensador francez, — heroe da guerra, morto no campo de honra, porque nesse homem para quem a guerra foi uma solução, um destino, — eu vejo um homem da paz, um amoroso da paz, um homem da humanidade, cheio de amor, de harmonia e de resistencias para o heroismo e para a cultura.

O que Péguz não podia supportar, o que o levou a desejar a guerra foi a hypocrisia do mundo em que viveu, — mundo pacifista por excellencia de onde nasceu a convulsão de ha vinte annos passados.

—

O mundo não encontrou o equilibrio, o mundo não encontrou a paz. Pouco importa que a Allemanha tenha recuado desta vez, deante da attitude da Tchecoslovaquia. Pouco importa que os canhões, os aviões de bombardeio, etc, não funccionem sobre Paris, Berlim, Roma e Londres! Pouco importa isso, se o clima é o da guerra, se nas entranhas do mundo desta hora se agita a guerra, o anseio de destruição e de morte.

—

O mundo está num grande temporal. Não ha tranquillidade em parte alguma, não ha em parte alguma um trecho de paz. A guerra das nações, a guerra de conquista, a guerra das classes, a guerra de tudo e em tudo.

A paz continua uma aspiração do heroismo, uma aspiração distante, impossivel, longinqua. A paz continua a ser a victoria da cultura e da resignação do homem.

TOPICOS

PESQUISAS DE PETROLEO

Petroleo só se encontra fazendo sondagens e para sondar é necessario material adequado. O apparelhamento official e particular que está sendo utilizado no Brasil para as perfurações em busca de petroleo é obsoleto e constitue, pela sua inefficiencia, o motivo precipuo dos fracassos de todas as tentativas que se têm feito até agora para descobrir o precioso combustivel em nosso paiz.

Estudos geophysicos permittem apenas indicar a possibilidade da existencia do petroleo, servindo para orientar as pesquisas, evitando dess'arte perfurações que resultariam inuteis. E' através de sondagens que se pode confirmar ou não as conclusões daquelles estudos.

O Ministerio da Agricultura está realizando sondagens e tem fornecido apparelhos para perfurações empreendidas por organizações privadas. As sondagens officiaes e as perfurações particulares se arrastam numa morosidade entristecedora, dando, aos que desconhecem os motivos reaes dessa vagareza, a impressão de que não ha por parte dos poderes publicos desejo de chegar ao fim dos trabalhos encetados.

Para defesa do bom nome do funccionalismo da Directoria da Producção Mineral deve-se esclarecer a verdade dos factos fazendo recair as culpas no apparelhamento posto á sua disposição e com o qual nada mais podem fazer do que estão realizando — um metro de perfuração por dia quando as brocas não se quebram ou não caem — accidentes aliás frequentissimos.

O ministro Fernando Costa deveria examinar attentamente a situação de fórma a evitar que, por uma economia mal comprehendida, continuem em uso sondas que ha muito deveriam estar recolhidas ao deposito de ferro velho. O que o governo deixa de gastar com a compra de material novo gastará em dobro com as despesas de pessoal e combustivel.

O petroleo só se encontra fazendo sondagens e para sondar é necessario material adequado.

O ESTADO NOVO E O PRESIDENTE

O Estado Novo e sua Constituição continuam a prender a attenção do mundo. Ainda agora a "Revista del Lavoro", que se edita em Bolonha, acaba de publicar a respeito um extenso artigo da lavra do senador Pietro Chimienti.

Nesse trabalho, o articulista estende-se em commentarios relativos aos moldes corporativos em que se acha baseada a actual Carta Magna do Brasil, salientando a sua organização legislativa em Camara de Deputados e Conselho Federal, em cuja composição o Poder Executivo collabora, com a autoridade suprema do Estado, consubstanciada no presidente da Republica. A maior extensão de poderes outorgada ao presidente, accrescenta o senador Chimienti, colloca-o na posição de defensor mais efficiente e immediato da ordem e da paz, bem como das tradições nacionaes que caracterizam bem definidamente a vida e a população do nosso paiz. As immunidades parlamentares, dependentes de certas circumstancias legaes, criam uma situação que permitte a acção efficiente do chefe para a manutenção das instituições e da ordem politica.

O sr. Pietro Chimienti examina detidamente o lado economico da acção governativa, materia a que a Constituição de 10 de novembro attende efficazmente, pela criação do Conselho de Economia Nacional.

A apposição de emendas e as reformas constitucionaes merecem tambem do articulista elogiosas referencias pela providencia com que se acham reguladas no novo estatuto politico brasileiro.

Exalta, finalmente, o senador Chimienti, o amor e a dedicação ao Brasil evidenciados pelo presidente Getulio Vargas no decurso do seu governo, salientando que a sua patriotica acção constitue seguro prenuncio de maiores e melhores emprehendimentos em favor do paiz.

A VIDA CARA!

A população da cidade continua sendo explorada. Os generos de primeira necessidade sobem de preço todos os dias, não se sabendo até onde vae chegar semelhante situação que já não é mais de angustia e sim de alarma. A carne verde teve uma alta subita e a tendencia é de outra alta immediata, se não vierem as providencias que todos esperam.

O sr. Salles Netto, director do Abastecimento da Prefeitura enviou ao secretario do Interior, sr. Attila Soares, um memorial em que expõe claramente o estado de coisas criado pela ganancia desmedida dos açambarcadores. Na sua clara e meridiana exposição, o sr. Salles Netto accentua que, com a extincção da Commissão Reguladora do Tabellamento do Ministerio da Agricultura, esperava-se "que os preços apresentassem uma baixa consequente do regime de concorrencia a que ficavam sujeitos. Infelizmente, continua o sr. Salles Netto, não é o que se verifica. Sem que nada justifique tão escandalosa alta, os preços sobem desenfreadamente, como se existissem causas para que tal acontecesse".

Como se vê, não é a palavra do jornalista que poderá ser acoimada de audaciosa ou de cortejadora da popularidade. E' a palavra official que aponta como "escandalosa" a alta dos generos. O povo sacrificado está assim apoiado francamente pelos poderes publicos.

E' opportuno destacar do memorial do sr. Salles Netto o seguinte trecho:

"Varios factores, a meu ver, concorrem para o encarecimento dos generos alimenticios. Dentre elles, alguns, por sua natureza, fogem ao nosso exame. Outros, todavia, vêm merecendo especial attenção de nossa parte, pelo facto de estarem na orbita das nossas attribuições.

Além da questão do transporte, dos impostos que incidem sobre os generos e da falta de assistencia á pequena lavoura — a falta de controle dos generos avulta, pelo facto de ficarem os mesmos sujeitos ás manobras dos açambarcadores, e especuladores de toda a especie. E' uma affirmação para a qual peço a attenção de v. ex., o que ora faço e resulta da observação de todos aquelles phenomenos. Parece-me fóra de duvida que o açambarcamento e a especulação imperam no commercio de generos nesta capital".

Depois da exposição, o sr. Salles Netto apresenta uma serie de suggestões, que, segundo se noticiou, vão ser immediatamente submettidas á apreciação do presidente da Republica. O povo carioca espera que o sr. Getulio Vargas determine providencias capazes de pôr um paradeiro a essa situação dolorosa em que elle se debate.

PALAVRAS CONFORTADORAS

O paiz ouviu hontem, com intenso jubilo, a palavra do illustre sr. Jorge Prado, embaixador do Perú junto ao nosso governo, numa entrevista concedida a um dos nossos collegas da tarde. As noticias alarmantes que nos chegaram atravès do serviço telegraphico, davam a impressão de que a paz do continente soffreria mais um terrivel collapso. O sr. Jorge Prado, entretanto, poz os pontos nos ii.

Disse o embaixador peruano:

"No Perú ninguem pensa em conseguir expansões territoriaes a expensas de outros paizes. Não necessitamos, dada a extensão e riqueza de nosso territorio, tomar attitudes bellicas contrarias ao nosso espirito pacifista tradicional. Ninguem pensou em mobilização de forças nem cogitou de concentrar exercitos na fronteira equatoriana, ao norte ou ao oriente, nem existe a mais ligeira actividade bellica a que fazem referencia as noticias de Quito. Os periodicos de Lima não attribuiram nenhuma importancia ao incidente chamado de Napo, e se algum jornal teve de se occupar do assumpto foi para recommendar serenidade e cordura nos commentarios".

Affirmou ainda o sr. Jorge Prado que a questão entre sua patria e o Equador seria solucionada pelas vias diplomaticas. E fez um appello á imprensa do Brasil, "afim de collaborar para a paz na America, como sempre o fez de maneira brilhante".

A palavra do sr. Jorge Prado traz, assim, um grande conforto. Ha ainda o conflicto do Chaco a traçar perspectivas sombrias. Mas a America inteira espera que os governos do Paraguay e da Bolivia possam comprehender a gravidade da hora presente, e se submettam, honrosamente, á arbitragem e á conciliação.

OS SERVIÇOS DA CANTAREIRA

Continua encalhado no Ministerio da Viação o edital de concorrencia organizado pelo governo fluminense para servir de base ao contrato de concessão dos serviços de transportes Rio-Nictheroy.

Já tivemos opportunidade de estranhar a demora com que o Ministerio da praça 15 está examinando o assumpto, permittindo que continue a miseravel exploração da Cantareira á população da vizinha capital, exploração que é visivel deante do preço exaggerado que vem sendo cobrado pelo horrivel serviço offerecido aos seus usuarios.

Não podemos comprehender e o publico tambem não comprehende as difficuldades que a pasta das Obras Publicas está apresentando á concretização da iniciativa da administração. O publico não só não comprehende como se irrita deante de tanta displicencia da burocracia. Effectivamente não ha problemas transcendentes a solucionar, nem questões de alta indagação a pôr em equação.

Trata-se de assumpto estudado e reestudado pelos orgãos technicos e repetidas vezes trazido a debate. A propria Cantareira, pela circumstancia de não explorar o serviço no regime de concessão, não pode criar quaesquer obstaculos á acção dos poderes publicos.

Quaes as razões verdadeiras da irritante demora? O que desejariamos saber.

Decretos-leis assignados

Decretos-leis assignados pelo presidente da Republica:

Approvando a Convenção relativa ao emprego das mulheres nos trabalhos subterraneos nas minas de qualquer categoria, firmada em Genebra a 18 de julho de 1935, por occasião da 19.ª sessão da Conferencia Internacional do Trabalho;

Approvando a Convenção concernente ás férias annuaes remuneradas, firmada em Genebra a 18 de julho de 1936, por occasião da 20.ª sessão da Conferencia Internacional do Trabalho;

Approvando a Convenção relativa ao minimo de capacidade profissional dos capitães e officiaes de marinha mercante, firmada em Genebra a 5 de dezembro de 1936, por occasião da 21.ª sessão da Conferencia Internacional do Trabalho; e

Approvando a Convenção relativa á admissão de menores ao trabalho maritimo, firmada em Genebra, a 5 de dezembro de 1936, por occasião da 22.ª sessão da Conferencia Internacional do Trabalho.

Incorporando ás carreiras de medico-sanitaristas dos quadros II a VIII do Ministerio da Educação e Saude, á do quadro I, do mesmo Ministerio.

Modificando artigos do decreto-lei n. 426 que organizou o Tribunal de Contas, cujos artigos 11, 12 e 13, do Capitulo III, ficam do seguinte modo:

Art. 11 — Os trabalhos a cargo da secretaria do Tribunal serão executados por funccionarios do quadro II, do Ministerio da Fazenda, e por pessoal extranumerario.

Art. 12 — A nomeação, accesso, direitos, deveres e penalidades desses funccionarios obedecerão ás normas estabelecidas pela lei n. 284, de 28 de outubro de 1936, e demais dispositivos legaes sobre a materia.

HONTEM NO CATTETE

No Palacio do Cattete conferenciaram e despacharam com o presidente da Republica, os srs. Arthur de Souza Costa, ministro da Fazenda e João Carlos Vital, ministro interino do Trabalho.

— Com o presidente da Republica estiveram hontem, no Palacio do Cattete, o sr. Henrique Dodsworth, prefeito do Districto Federal e o sr. Marques dos Reis, director-presidente do Banco do Brasil.

— O presidente da Republica recebeu hontem no Palacio do Cattete, uma commissão de representantes da Bandeira Piratininga, que foi expor ao chefe da Nação, o plano da iniciativa que tem em vista e os objectivos da missão, apresentando um mappa do roteiro que pretendem realizar.

O TEMPO

PREVISÕES VALIDAS PARA O PERIODO DAS 18 HORAS DE HONTEM ATE' AS 18 HORAS DE HOJE

Districto Federal e Nictheroy: Tempo — Instavel com chuvas e insolação apreciavel. Nevoeiro. Temperatura — Estavel á noite e em elevação de dia. Ventos — De sueste a nordeste frescos por vezes.

Estado do Rio de Janeiro: Tempo — Instavel com chuvas. Nevoeiro. Temperatura — Estavel á noite e em elevação de dia.

Previsões validas para o trajecto da estrada de rodagem Rio-São Paulo, das 18 horas de hontem até as 18 horas de hoje

Tempo — Instavel com chuvas. Nevoeiro. Temperatura — Estavel á noite e em elevação de dia. Ventos — De sueste a nordeste frescos por vezes.

DIARIO CARIOCA

EXPEDIENTE

Propriedade da S. A. DIARIO CARIOCA

DIRECTORES:
Horacio de Carvalho Junior
J. B. Martins Guimarães

CHEFE DA REDACÇÃO:
Danton Jobim

Endereço telegraphico: DIARIO CARIOCA — Telephones: Gabinete do Director 22-3023 — Administração, 22-3035 — Redacção, 22-1559 e 22 2922 — Officinas, 22-0824 — Assignaturas, 22-3018 — Gravura, 22-1735

PUBLICIDADE, 22-3018

ASSIGNATURAS:

Para o Brasil:		Para o exterior	
Anno. . . .	50$000	Anno . . .	30$000
Semestre. . .	30$000	Semestre. . .	45$000

Venda avulsa: Capital, $200: Interior, $300 Aos domingos, $200 — Interior, $300

E' cobrador autorizado o sr. J. I. de Carvalho.

INSPECTORES VIAJANTES

Percorrem o interior do paiz a serviço desta folha os srs. Romualdo Perrota e Murillo Macedo, nossos inspectores autorizados.

CORRESPONDENCIA

Toda a correspondencia com valor ou sobre assumptos que entendam com assignaturas e outros de interesse da administração deve ser dirigida ao gerente do DIARIO CARIOCA

REPRESENTANTE EM B. HORIZONTE
OSWALDO MASSOTE

CINEMA

Drama, quando os homens buscaram o ouro... Romance, quando o encontraram... Luta, quando o disputaram... E horrivel violencia, quando a acção subiu a seu "climax"...

"ONDE O OURO SE ESCONDE", UM DESLUMBRAMENTO COLORIDO, DA WARNER BROS., 2.ª FEIRA NO PLAZA

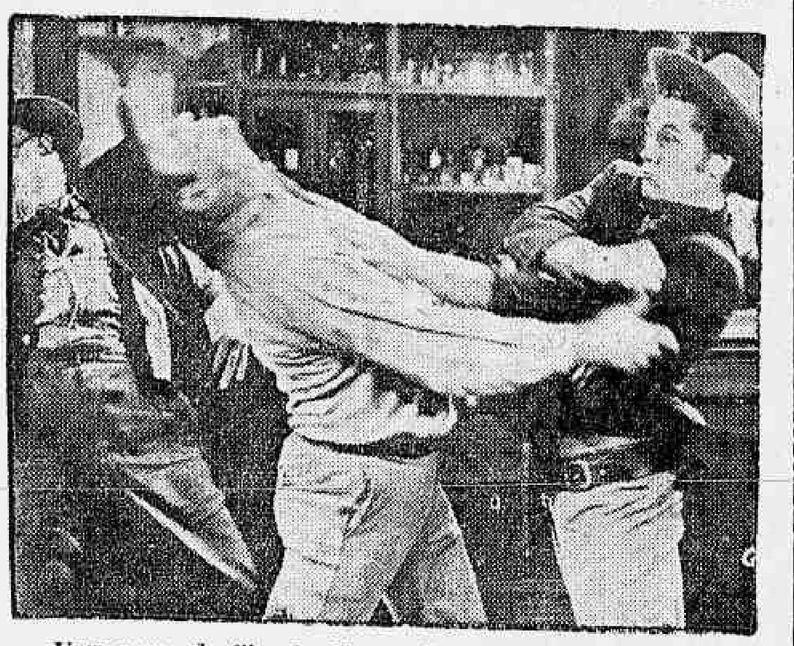

Uma scena do film da Warner Bros. "Onde o Ouro Se Esconde" que o Plaza vae estrear segunda-feira

"Onde Ouro Se Esconde", no qual Olivia de Havilland, George Brent, Claude Rains, Margaret Lindsay, surgem nos papeis centraes, é a historia da eterna luta entre os homens, pela posse das riquezas do sólo. Um drama de acção intensa e profundo argumento, que teve a magistral direcção de Michael Curtiz, que nelle soube encaixar esses trechos espectaculares, dignos de ser comparados com os de outros films seus, taes como "Capitão Blood", "Carga da Brigada Ligeira" e "O Principe e o Mendigo".

Inteiramente filmado com o systema technicolor, "Onde o Ouro Se Esconde", além dos valores altos do seu cast, além da sua trama vibrante de emoções, da sua finalidade educativa, é, tambem, um espectaculo grandioso entre os mais grandiosos, pela belleza inenarravel do seu scenario...

"Onde o Ouro Se Esconde" é a monumental epopéa épica de um povo em acção, pela conquista do ouro da terra! E' porém, o mais formoso, que já se fez, em grandes films coloridos. Através de suas sequencias de belleza inimaginavel, conheceremos o azul do céo, o verlor das campinas, as aguas em turbilhão, que déscem para os campos cultivados, tudo arrazando e douradas pelo pó de suas areias auriferas. A belleza esmagadora de suas figuras femininas, a fronda, os trigaes e o mar, tudo, tudo ostentando o polychromo encanto da Natureza!

"Onde o Ouro Se Esconde", estará, a partir de segunda-feira proxima, irradiando emoções e bellezas indescriptiveis, na téla-gigantesca do Plaza!

Se você gosta de alguem e ainda não foi notada, não desespere, pois coisa muito peor aconteceu a La Hepburn em "Levada da Bréca" e no emtanto foi ella quem levou a melhor...

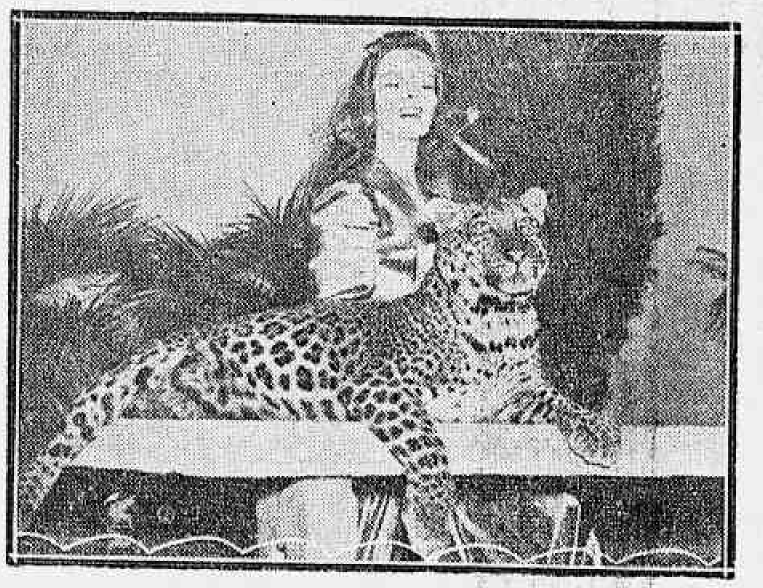

La Hepburn e "baby"... em "Levada da Bréca" que a RKO vae apresentar segunda-feira

Katharine Hepburn a inconfundivel "estrella" de Hollywood, dá admiraveis exemplos de perseverança e... coragem em "Levada da Bréca", essa comedia moderna e divertidissima que a RKO Radio apresentará a partir de segunda-feira no Odeon. Que lhe importa que o homem a quem ella ama esteja na porta da egreja, para casar-se com outra? Que lhe importa que elle a ache com uma "telha" a menos? Que lhe importa que elle queira o milhão de sua tia? Nada disso, consegue diminuir o grande amor que ella nutre por elle, e, para fazer-se notar, só ha um remedio: commetter o maior numero de desatinos! E, isto é com ella! Sua imaginação fertil cria uma serie de situações complicadas e gozadissimas, envolvendo nellas o pacato professor de zoologia que havia inspirado tamanha paixão... E, afinal, quando até o esqueleto de um dinosauro se desmorona fragorosamente, e quando ella já não sabia que loucuras fazer para impressional-o, eis que o professor declara-se perdidamente apaixonado pela rica herdeira!...

Katharine Hepburn e Cary Grant, estão excellentes nos seus papeis. Cary, vem se revelando ha algum tempo um esplendido comediante, mas Katie, a actriz dramatica, nos surpreende com o seu humor e com a sua comicidade. Ha ainda em "Levada da Bréca" a presença de May Robson, Charles Ruggles, Asta (um cãosinho sabido) e Nissa (um leopardo)...

No Alhambra, o cinema dos bons films, estreará, dia 17, o "show" do Casino Atlantico

Fo' uma noticia que correu celere, hontem, e despertou o mais vivo interesse na população da cidade, terem a Companhia Brasileira de Cinemas e o Casino Atlantico S. A. fechado vultuoso contrato para a estréa do "show" desta famosa casa de diversões no proximo dia 17, no cinema dos bons films, o Alhambra. E boa razão havia para esse enthusiasmo, pois que, da proxima semana em diante, os cariocas terão, no centro da cidade, um ponto de reunião chic e o ensejo de admirar a magnifica escolha de numeros sensacionaes que Duque fez para o Casino Atlantico e agora passa tambem a ser apresentada num cinema elegante da Cinelandia. A partir do 17 do corrente, pois, nas sessões das 16 e 21 horas, o publico carioca poderá deliciar e applaudir o "show" do Casino Atlantico no Alhambra.

A guerra e o football

Parece que nada têm de commum a guerra e o football. No nosso caso, porém, existe uma estreita relação entre ambos. E' que ambos estarão segunda-feira na téla do Broadway num mesmo e sensacional programma.

A guerra apparecerá no the-

John Mills, numa scena do film "Destino Glorioso"

ma de "Destino Glorioso", um film emocionante da Gaumont-British, com John Mills, Barry McKay e Betty Balfour. Feita com a collaboração da armada britannica, essa producção reproduz um dos episodios mais heroicos da luta naval entre a Inglaterra e Allemanha, durante a Grande Guerra.

O football surgirá em "Brasil x Polonia", uma sensacional reportagem cinematographica que contem, completa e detalhadamente, a peleja que domingo ultimo se travou em Strasburgo, entre os teams dos dois paizes para a conquista do Campeonato do Mundo.

E os cariocas poderão ver, assistindo esse film, aquelles mesmos lances que os fizeram vibrar de emoção através da descripção perfeita de Gagliano Netto, o formidavel speaker do Radio Club do Brasil.

E o Broadway será pequeno segunda-feira para conter a immensa multidão que a elle irá ter para ver este programma formidavel.

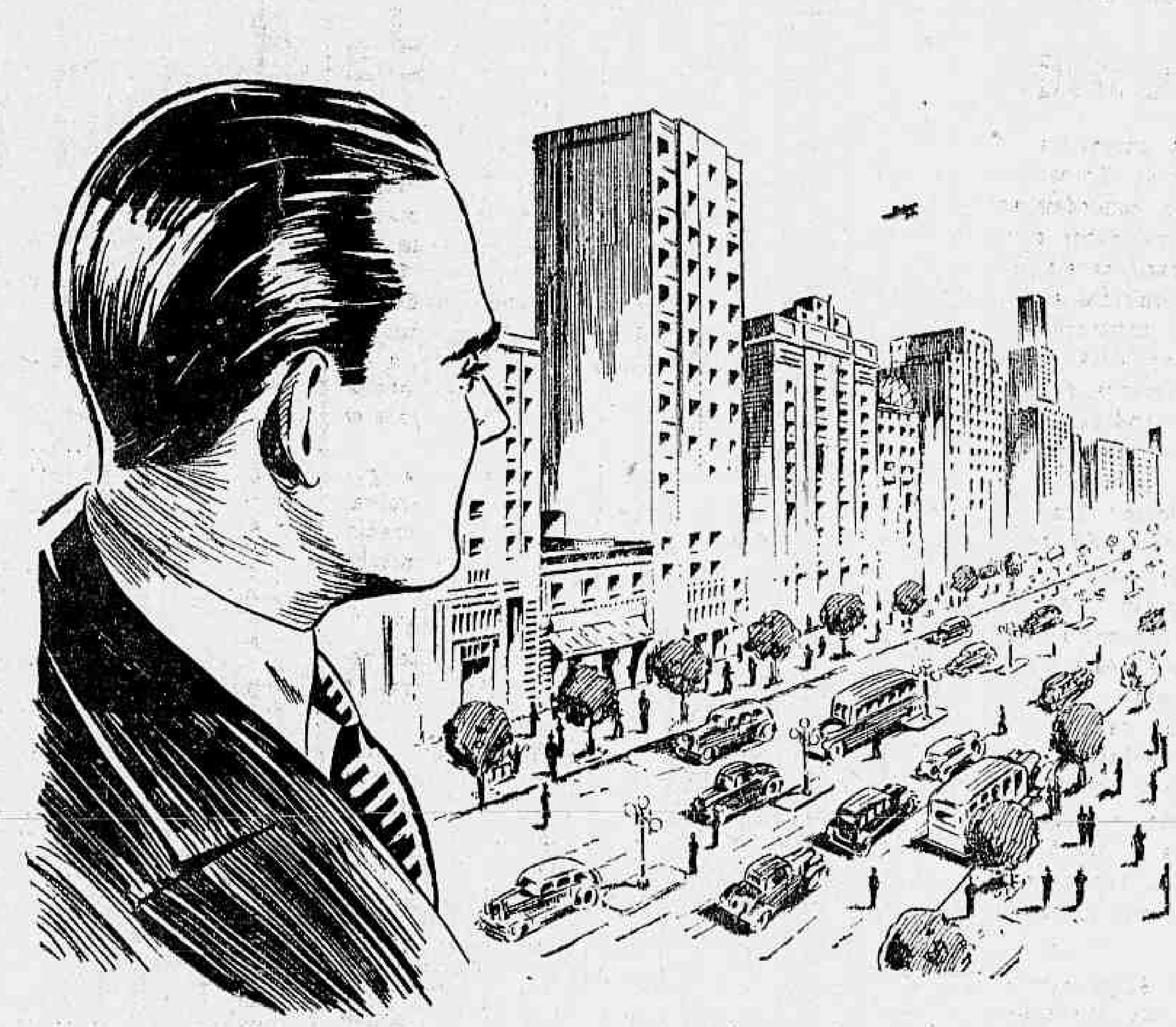

Ha milhões de pessoas

que abençoam este homem!

A vida é uma successão de surpresas. Ninguem sabe o que o Amanhã nos reserva. E' por isso que milhões de pessoas abençoam o Agente da "Sul America" que, persuadindo e argumentando, ás vezes encontrando relutancias bem grandes, consegue collocar uma apolice de seguro de vida. São viuvas e orphãos que essa apolice vae amparar, são lares protegidos e são — quantas vezes! — segurados que podem, afinal, com uma renda mensal fixa, retirar-se da vida dos negocios, para gozar de uma tranquilla aposentadoria. Este homem leva-lhe uma palavra de amigo. Ouça-o com sympathia. Elle vae ajudar a assegurar o futuro de um homem e o futuro de uma familia.

Sul America

Companhia Nacional de Seguros de Vida

Fundada em 1895

FIRME como o Pão de Assucar — SUL AMERICA

GRATIS!

A' SUL AMERICA

Caixa 971 - Rio de Janeiro

Queiram remetter-me, gratis e sem compromisso, o folheto "Amparando o Futuro da sua Familia".

6-AAA - 6 - 9

Nome ____

Endereço ____

Cidade ____

Estado ____

A quem pertenciam aquelles quatro cadaveres?

Numa casa de campo, apparecem quatro cadaveres de gangsters, e essa casa de campo, por cumulo do azar, pertencia a um gangster que resolveu se retirar do serviço activo e ingressar na alta roda.

O bandido regenerado resolveu desfazer-se dos quatro corpos, collocando-os á porta de seus inimigos. Mas os seus cumplices descobriram que aquelles quatro corpos valiam uma fortuna, e tornaram a trazel-os para a casa do "chefe". E as scenas impagaveis se succedem, mas não vamos descrevel-as para não roubar aos leitores o sabor de ver essa formidavel comedia que o novo Broadway está exhibindo.

Como protagonistas desse film da Warner Bros. "Um simples assassinato", apparecem Edward G. Robinson e um mundo de artistas que nos costumamos a ver em films de bandidos. Isso augmenta o valor do film.

Joe E. Sherlock Holmes Philo Vance Mason Brown!

O Bocca Larga já tem o seu publico certo entre as legiões de "fans" cariocas. Admiram-no, gosam as suas bolas de comicidade, todos aquelles que sabem fazer da vida uma amavel philosophia, onde o riso é o tonico de cada dia de trabalho e preoccupações. Seus films são esperados com verdadeira ansiedade, como o melhor antidoto contra as contrariedades naturaes de todos nós.

Entretanto, quem já viu Joe E. Brown fazer gargalhar as platéas com as suas loucuras, nem poderá imaginar quanto de super-engraçado existe em "Fanfarrão das Arabias", sua ultima producção em Hollywood, desta vez para a Columbia, que o Cinema Rex apresentará a seguir. E' que em "Fanfarrão das Arabias", o notavel comico está mais endiabrado que nunca, no papel de um detective improvizado, que bate longe a fama de seus collegas cinematographicos Philo Vanve e Perry Mason e do celebre Sherlok Holmes, deslindando um intrincado caso de roubo, á volta com os mais ferozes gangsters dos Estados Unidos e... cercado das mais estonteantes garotas deste planeta.

Não percam, pois, a opportunidade de assistil-o assim, como o pittoresco mr. Joe E. Sherlock Holmes, Philo Vance, Perry Mason Brown"...

Adolpho Judall chegará amanhã ao Rio, de regresso aos Estados Unidos

Viaja pelo "Western Prince" o estimado director geral da Metro-Goldwyn-Mayer do Brasil

Adolpho Judall, que chegará, amanhã, pelo "Western Prince"

Pelo "Western Prince" regressará amanhã, pela manhã, ao convivio dos seus auxiliares e dos innumeros amigos com que conta em nosso ambiente, Adolpho Judall, o proficiente e estimado director geral da Metro-Goldwyn-Mayer do Brasil.

Ausente do Rio de Janeiro ha dois annos, Adolpho Judall passou esse tempo em visita á organização Metro-Goldwyn-Mayer em Hollywood, ou melhor Culver City, que é onde se localizam os immensos studios da poderosa corporação, e em Nova York, onde esteve em contacto com os maiorees da grande productora, junto aos quaes teve amplos conhecimentos dos projectos da marca do Leão quanto ás suas proximas realizações. Nos studios, Adolpho Judall observou de perto trabalhos de filmagem de obras como "Maria Antonietta", "Toy Wife", e assistiu, por exemplo, a "preview", em Hollywood, de "Test Pilot".

O "Western Prince" deverá atracar amanhã ás 7 ou 8 horas da manhã.

CARTAZ DO DIA

SÃO LUIZ — "Veneno" (Ufa Art-Film) com Charles Boyer. — Horario: 2 — 4 — 6 — 8 e 10 horas.

PLAZA — "Uma Nação em Marcha" (Paramount) com Joel Mac Crea e Frances Dee. — Horario: — 2 — 4 — 6 — 8 e 10 horas.

METRO — "Rosalie" (Metro Goldwyn) com Elanor Powell e Nelson Eddy. — Horario: 1|2 dia — 2.20 — 4.50 — 7.20 e 9.50 horas.

PALACIO — "3 Moças Sabidas" — (20th. Century Fox) com Alice Faye. — Horario: 2 — 3.40 — 5.20 — 7.00 — 8.40 e 10.20 horas.

ALHAMBRA — "Viver" (Ufa Art Films) com Tito Schipa. — Horario: 2 — 3.40 — 5.20 — 7.00 — 8.40 e 10.20 horas.

ODEON — "Licença Sob Palavra" (Ufa-Art Films) com Ingeborg Theik e Fritz Kampers. — Horario: 2 — 4 — 6 — 8 e 10 horas.

IMPERIO — "La Bohême" (Ufa-Art Films) com Martha Eggerth e Jan Kiepura. — Horario: 2 — 4 — 6 — 8 e 10 horas.

PATHE' PALACIO — "Almas no Mar" com Gary Cooper e "No Mundo dos Espertos" (Paramount).

BROADWAY — "Um simples assassinio" (Warner) com Edward Robinson. Horario: 2—3.40 — 5.20 — 7.20 — 8.00 e 10.20 horas.

REX — "Charlie Chan em Monte Carlo" (20th. Century-Fox) com Warner Oland. — Horario: 2 — 3.40 — 5.20 — 7.00 — 8.40 e 10.20 horas.

CENTRO

ELDORADO — "Paggliacci" e "O Club dos Solteirões".

PARISIENSE — "Lafitte, o Corsario" e "Amor não é Sopa".

OPERA — "Madame Walewska".

METROPOLE — "O Amor é uma delicia" e "Em Plena Batalha".

PATHE' — "Artistas e Modelos" e "Cadeira n. 13".

POPULAR — "Passaporte Nupcial", "Carro Blindado" e "Prisioneira do Marido".

FLORIANO — "Submarino Heroico" e "Lua de Amor".

PARIS — "O Homem Perfeito" e "Volante Cyclone".

S. JOSE' — "Fortaleza do Silencio".

IRIS — "Folias de Radio City" e "O Sinete do Crime".

IDEAL — "Douro Beira Litoral"

MEM DE SA' — "Sublime Renuncia" e "Um Milhão por um Marido".

LATA — "Um Capataz de Mão Cheia" e "Saratoga".

BAIRROS

POLYTHEAMA — "Peccado dos Filhos" e "Nasce uma Estrella".

GUANABARA — "A Volta de Jimmy Valentine" e "Astucia de Cavalheiro".

NACIONAL — "Ella e o Principe" e "Proposta Tentadora".

PIRAJA' — "Feliz Aterrizagem".

VARIETE' — "Artistas e Modelos" e "Entre duas Mulheres".

IPANEMA — "O Prisioneiro de Zenda".

AMERICANO — "Um Crime Unico" e "Texas em Revolta".

ATLANTICO — "Assim é Hollywood".

RIO BRANCO — "Loucuras Collegiaes" e "Amor de um Estranho".

CENTENARIO — "Lua de Amor" e "Uma Moça de Pulso".

AVENIDA — "Scipião, o Africano".

AMERICA — "A Marca de Fogo".

BRASIL — "Traição do Caudilho" e "Em Plena Batalha".

D. PEDRO — "Armas da Lei" e "Devoção de Pae".

BANDEIRA — "Princeza Bohemia" e "A Dama Errante".

GUARANY — "O Rouxinol Branco" e "Noite sem Fim".

APPOLO — "Herões sem Gloria" e "Confessa ou Morre".

S. CHRISTOVÃO — "Oh, as Mulheres" e "Chammas do Despeito".

TIJUCA — "Domando Hollywood" e "Uma Moça de Pulso".

VILLA ISABEL — "Ella tem It" e "Delirio da Verdade".

VELO — "Os Tres Magos da Alegria" e "Atirador Invisivel".

SMART — "Tarass Boulbba" e o "Circulo da Morte".

CATUMBY — "A' Scena o Autor" e "A Mulher que Amou Demais".

HELIOS — "Lucrecia Borgia" e "Chuva de Corações".

EDISON — "Kermesse Heroica" e "Na Bocca do Lobo".

HADDOCK LOBO — "Anjo" e "Casada em Jejum".

GRAJAHU' — "Assim é Hollywood".

MARACANÃ — "Tempestade num copo D'agua" e "O Expresso da Morte".

FLUMINENSE — "Rainha Victoria".

SUBURBIOS

(CENTRAL)

MEYER — "Ahi vem o Amor" e "Vamos no Prado".

MASCOTTE — "Lafitte", o Corsario" e "Passaporte Nupcial".

PARA TODOS — "Inferno entre as Nuves" e "Stella Dallas".

PALACIO-VICTORIA — "Vamos Dansar".

BEIJA-FLOR — "Tereré não Resolve" e "Vingador Corajoso".

PIEDADE — "Diabo á Solta" e "Moça de Expediente".

ALPHA — "Emile Zola" e a "Mão da Justiça".

MODELO — "Fortaleza do Silencio" e "Thesouro Occulto".

MADUREIRA — "Revolução de Maio".

MADUREIRA — "Paggliacci" e "Um Crime Unico".

SUBURBIOS

(LEOPOLDINA)

PARAISO — "Amores mal Parados" e "Maria Bonita".

RAMOS — "Falando ás Massas" e "Lutador Destemido".

ORIENTE — "Amor em Budapest" e "O Pão Duro".

PENHA — "Justiça Humana" e "Esquerda da Lei".

SANTA CECILIA — "Rei Sem Corôa" e "Carro Blindado".

A proxima grande estréa do São Luiz: dia 20 — "Aventuras de Marco Polo" — Gary Cooper, Sigrid Gurie

Gary Cooper em "Marco Polo" rodeado de lindas chinezinhas que apparecem no film do São Luiz

Outro grande "hit" da temporada United Artists se annuncia para o mez corrente. Para o dia 20, diremos melhor. Será, desta vez, "Aventuras de Marco Polo", produzida por Samuel Goldwyn e estrellada "apenas" por este cast: Gary Cooper, Sigrid Gurie (a outra grande revelação da temporada), Basil Rathbone, Ernest Truex, George Barbier, Alan Hale e Binnie Barnes.

"Aventuras de Marco Polo" traz o sello directorial de Archie Mayo. Vale pela reaffirmação do quanto pode o dom criador de Samuel Goldwyn, que nos dá, simultaneamente, uma "performance" estupenda de Gary Cooper, uma revelação surpreendente — a de Sigrid Gurie — e toda uma pellicula de largas aventuras, muita acção, muito romance, admiravel photographia inteiramente em sépia além de outros attributos que, dia 20, na téla do monumental São Luiz, o publico ha de apreciar mais detalhadamente.

Por hoje, é bastante essa advertencia preliminar.

Mais um sensacional programma duplo: segunda-feira, no Pathé Palacio

"O DIABO FEZ-SE ERMITÃO" E "ARTISTAS E MODELOS"

"O Diabo fez-se Ermitão", um film policial inédito da Columbia Pictures, e "Artistas e modelos" a reprise formidavel da Paramount, constituem o programma duplo do Pathé Palacio, o unico cinema da cinelandia que offerece o maximo conforto por preços populares, a partir de segunda-feira proxima.

"O Diabo fez-se Ermitão", um thema bastante forte, cheio de intenso mysterio e poderoso conflicto de emoções, é estrellado por George Bancroft, Evelyn Venable, Wynne Gibson. E' ainda um film que tem um ligeirissimo tempo dramatico e está repleto de surprezas em cada situação que succedem, fazendo com que os fans fiquem emocionados continuadamente.

E' este, que juntamente com "Artistas e Modelos", formam o programma proximo do Pathé Palacio.

"Artistas e Modelos", tem um enredo, bastante engraçado. E' a historia das aventuras de uma millionaria que deseja ser modelo em Nova York, e de um modelo que quer passar por millionaria em Palm Beach. Eis ahi o fio da meada em torno do qual gira a linda pellicula. Mas, em torno desse argumento apparentemente simples, muita coisa prodigiosa póde acontecer... e acontece.

Jack Benny, Ida Lupino, Richard Arlen, Gail Patrick, são os principaes interpretes deste trabalho interessantissimo, feito para alegrar o espirito de milhares de frequentadores do Pathé Palacio.

"Dia da Colonia Portugueza no Brasil"

OS FESTEJOS QUE SERAO REALIZADOS, DOMINGO PROXIMO, EM CAMPINAS

CAMPINAS, 8 — No dia 12 do corrente, domingo proximo, a colonia portugueza de Campinas realizará os festejos commemorativos do "Dia da colonia portugueza no Brasil". A commissão organizadora, constituida pelo vice-consul de Portugal desta cidade, pelos presidentes das instituições portuguezas locaes e por destacados membros da colonia, convidou o consul de Portugal em São Paulo, dr. Julio Augusto Borges dos Santos, para assistir ás commemorações. Acompanhado de sua comitiva de que participarão intellectuaes portuguezes e brasileiros, o doutor Borges dos Santos chegará a Campinas ás 11 horas de domingo proximo. Na estação da Paulista, aguardarão o desembarque as autoridades locaes civis e militares, a commissão de recepção e a colonia portugueza. Tocará nessa occasião a banda do 8º B. C. Após o desembarque, os visitantes serão conduzidos aos hoteis Fontes, São Paulo e Lusitana. No hotel da Fonte São Paulo, a Prefeitura offerecerá um almoço intimo ao dr. Borges dos Santos e sua comitiva. A's 15 horas, no Theatro Municipal, realizar-se-á uma sessão civica, seguida de um acto de canções regionaes lusas e brasileiras e de ballados typicos. A' noite, no Gremio Portuguez, a colonia portugueza offerecerá um banquete ao dr. Borges dos Santos. Na segunda-feira, dia 13, haverá visitas ás instituições portuguezas, Prefeitura, estabelecimentos de ensino, etc. Nesse mesmo dia o Rotary Club de Campinas realizará uma reunião-almoço dedicada ao dr. Borges dos Santos. — (A. N..

GLORIA — O SEU THEATRO DE COMEDIA

HOJE — ULTIMO DIA
Em Vesperal ás 16 horas a preços reduzidos — e á NOITE — ás 20 e 22 horas
Ultimas Representações
O Ultimo Guilherme
de LUIZ IGLESIAS com
Jayme Costa
e SUA COMPANHIA

FINALMENTE ! AMANHÃ
A's 20 e 22 horas — Primeiras representações de
ZÚZÚ
de VIRIATO CORRÊA, com JAYME COSTA e sua Companhia

ATTENÇÃO ! — Em virtude das competições sportivas a MATINÉE de DOMINGO começará ás 16 horas

Theatro RECREIO

HOJE — A's 20 e 22 horas — HOJE

Continuação do notavel successo da Revista de grande actualidade da parceria LUIZ PEIXOTO e GILBERTO ANDRADE

Sempre Sorrindo

Pela primeira vez, nesta temporada, apresentam-se quadros — politicos ! —

Formidavel exito do quadro: "Historia da Republica Nova" com todos os typos politicos da actualidade !!

Successo de OSCARITO no "Rei Salomão" e ISA RODRIGUES no "Estado Novo" !!

Os mais alucinantes sambas com DÉO MAIA e APOLO CORRÊA !

Criticas para todos os factos do momento !

SABBADO — A's 16 horas: Ultima MATINÉE DA MOCIDADE, com 50 % de abatimento nas localidades.

TURF

O Classico "José Carlos de Figueiredo" em 1937

O Classico "José Carlos de Figueiredo", que será corrido mais uma vez no proximo domingo, foi ganho em 1937 pelo cavallo Divertido.

O filho de Conde Lucanor ganhou com esforço de Lido, por um corpo e, muito desprezado nas apostas, rateou réis 121$200.

O resultado technico dessa prova o anno passado foi o seguinte:

Em 20 de junho de 1937 — Premio "Classico José Carlos de Figueiredo" — Animaes de dois annos — Pesos da tabella, com descarga e sobrecarga — 1.200 metros — Premios: réis 15:000$, 3:000$ e 750$.

DIVERTIDO, masc., castanho, 2 annos, S. Paulo, Conde Lucanor e Dalila VI, do sr. Theotonio Lara Campos, 54 kilos, Justiniano Mesquita	1.º
Lido, 50 kilos, J. Canales	2.º
Xaco, 50|51 kilos, I. Souza	3.º
Rigueira, 52 kilos, T. Batista	4.º
Satania, 48 kilos, A. Brito, aprendiz	0
Toca, 50|52 kilos, A. Molina	0
Léa, 48|49 kilos, S. Batista	0
Faceirice, 48 kilos, A. Silva	0
Patuska, 48|49 kilos, W. Cunha	0
Pasto Fuerte, 55 kilos, A. Rosa	0

Não correu: Corumbé.

Ganho por um corpo; do 2º ao 3º, cabeça.

Rateios: 101$200 em 1º; dupla 120$600; placés: Divertido 106$; Lido 24$200; Xaco 54$300.

Tempo: 73" 4|5.

Total das apostas: 75:480$.

Criador: o proprietario.

Tratador: José Martins.

Total geral das apostas, (em oito pareos): 495:250$000.

Pista de grama: leve.

A reunião de domingo

PROGRAMMA COM CHAVES E COTAÇÕES

1ª carreira — Premio Classico "José Carlos de Figueiredo" — 1.200 metros — 15:000$000.

Chave	Animal	Ks.	Cts.
	1 Negus	56	16
	2 L'Atlantide	54	20
	" Miragaio	54	20
	" Odax	50	20

2ª carreira — Premio "Negresco" — 1.400 metros — 10:000$000.

Chave	Animal	Ks.	Cts.
1	1 Anajá	54	20
	(2 Yokosuka	52	25
2	(3 Cinelandia	52	60
	(4 Relator	54	30
3	(5 Makalé	54	60
	(6 Glorista	14	50
4	(" Revisão	52	50

3ª carreira — Premio "Consul" — 1.200 metros — 6:000$.

Chave	Animal	Ks.	Cts.
1	(1 Apromptu Junior	55	20
	(2 Grey Girl	53	80
	(3 Quatro Paus	55	25
2	(4 Myrna	53	60
	(5 Perdulario	55	35
	(6 Mancenilha	53	60
3	(7 Ukraina	53	80
	(8 Nicolau	55	40
	(9 Star d'Or	5.	60
4	(10 Palmira	53	40
	(" Gagé	55	40

4ª carreira — Premio "Liniers" — 1.600 metros — Réis 4:000$000.

Chave	Animal	Ks.	Cts.
1	(1 Paratigy	51	22
	(" Parodia	52	22
	(2 Sugador	58	40
	(3 Dominó	50	30
2	(4 Ijuhy	58	35
	(" Catu'	50	35
	(5 Bomsuccesso	48	60
3	(6 May Be	50	40
	(7 Miroró	50	35
	(8 Nababo	56	60
4	(9 Quincas Borba	50	30
	(" Ninon	56	30

5ª carreira — Premio "Licas" — 1.600 metros — 4:000$000 — Betting.

Chave	Animal	Ks.	Cts.
1	(1 Kadjar	55	20
	(2 Raio do Luar	50	60
	(3 Bracatéa	50	25
2	(4 Urussanga	53	30
	(5 Divertido	54	50
3	(6 Usolar	58	40
	(7 Premiado	54	30
4	(8 Fleur d'Amour	58	40

6ª carreira — Premio "Niebla" — 1.600 metros — 4:000$ — Betting.

Chave	Animal	Ks.	Cts.
1	1 Oyapock	58	25
	(2 Micuim	53	20
2	(3 Satania	50	60
	(4 Oswaldo Aranha	54	35
3	(5 Queni	50	60
	(6 Ouro Velho	54	30
4	(7 Mandarim	56	40

7ª carreira — Premio "Cadum" — 2.000 metros — 7:000$ — Betting.

Chave	Animal	Ks.	Cts.
1	1 Thales	51	25
2	2 Xuri	53	25
3	3 Chamal	52	22
4	4 Star Light	57	40
	(5 Mon Secret	60	35
5	(6 Onico	50	35

A reunião de sabbado

PROGRAMMA COM CHAVES E COTAÇÕES

1ª carreira — Premio LAILA — 1.600 metros — 3:500$000.

Chave	Animal	Ks.	Cts.
1	1 Cannes	58	25
	(2 Harpagão	48	35
2	(3 Atuman	49	40
	(4 Regia	48	40
3	(5 Cuba	48	40
	(6 Industrial	56	35
4	(7 Kasicó	48	60

2ª carreira — Premio BILL — 1.500 metros — 3:500$000.

Chave	Animal	Ks.	Cts.
1	(1 Uraquitan	55	25
	(2 Carassu'	51	40
	(3 Votu'	54	30
2	(4 Oitava	51	35
	(5 Clipper	53	30
3	(6 Katurno	51	20
	(7 Uracó	53	40
	(8 Enio	48	25
4	(9 Marechal	50	80
	(10 Ufal	56	35

3ª carreira — Premio PICUHY — 1.600 metros — 3:500$000.

Chave	Animal	Ks.	Cts.
1	1 Bill	58	30
	(2 Xamete	53	20
2	(3 Jardim	52	40
	(4 Picuhy	52	25
3	(5 Canto Real	48	40
	(6 Punhal	51	30
4	(7 Sabre	56	80

4ª carreira — Premio PREMIADO — 1.400 metros — réis 5:000$000.

Chave	Animal	Ks.	Cts.
1	(1 Cambuquira	53	25
	(" Caranday	55	25
	(2 Belartes	55	80
2	(3 Quadrante	55	40
	(4 Grato	55	40
3	(5 Flamengo	55	60
	(6 Anervo	55	50
4	(7 Colorado	55	30
	(" Brauna	53	30

5ª carreira — Premio CLIPPER — 1.500 metros — 3:500$ — Betting.

Chave	Animal	Ks.	Cts.
1	(1 Estrellita	50	22
	(2 Mineral	52	25
	(3 Laila	52	60
	(4 Madureira	51	30
2	(5 Filhinho	50	60
	(6 Mussuã	48	35
	(7 Victoria Regia	56	40
3	(8 Baleada	58	35
	(9 Irapuasinho	48	60
	(10 Toby	57	80
4	(11 Fogueada	57	60
	(12 Yora	48	30

6ª carreira — Premio TURI — 1.500 metros — 4:000$ — Betting.

Chave	Animal	Ks.	Cts.
1	1 Raio de Sol	55	25
	(2 Sassi	53	30
2	(3 Cadete	55	60
	(4 Piracuama	55	30
3	(5 Nerone	55	50
	(6 Onyx	55	35
4	(7 Pinhal	55	60

7ª carreira — Premio OMEGA — 1.600 metros — 3:500$ — Betting.

Chave	Animal	Ks.	Cts.
1	1 Sommeil	57	20
2	2 Lumine	48	30
3	3 Pelotense	56	35
4	4 Sixpenny	52	25
	(5 Refalosa	58	25
5	(6 Yorena	52	80

Os estreantes de domingo

L'ATLANTIDE, feminino, zaino, 2 annos, São Paulo, por Trinidad e L'Atlantique, de criação e propriedade do sr. L. de Paula Machado.

Tratador: Ernani de Freitas.

MAKALE', masculino, castanho, 2 annos, São Paulo, por Big Star e Chula, de criação do sr. Americo Ferreira de Camargo e propriedade do sr. Alvaro da Costa Martins Filho.

Tratador: Eurico de Oliveira.

QUATRO PAUS, masculino, alazão, 3 annos, São Paulo, por Silver Image e Dilecta, de criação dos srs. E. & A. Assumpção e propriedade do sr. José Martins da Costa.

Tratador: José Lourenço Filho.

USOLAR, masculino, alazão, 4 annos, São Paulo, por Gringazo e Solariega, de criação e propriedade do sr. Sylvio Penteado.

Tratador: Luiz Conzi.

Manoel Branco regressou a São Paulo

Retornou hontem a S. Paulo o entraineur patricio Manoel Branco, que no banquete de ante-hontem á imprensa, no qual representou os criadores paulistas E. e A. de Assumpção, foi prodigo de gentileza para com os chronistas de turf.

Manoel Branco pretende regressar no proximo sabbado.

Fogueada mudou de jaqueta

O tratador Levy Ferreira adquiriu hontem ao sr. José Cantuaria a egua Fogueada.

A filha de Beware, que se acha alistada no Premio "Clipper" da reunião de sabbado, já disputará essa prova por conta do seu novo dono.

Os maiores ganhadores deste anno

JOCKEYS

São os seguintes os jockeys que occupam os dez primeiros logares na estatistica, por premios, deste anno:

1	L. Leyghton, 106 m. e 38 v.	219:745$
2	P. Gusso Filho, 112 m. e 21 v.	192:750$
3	J. Mesquita, 148 m. e 26 v.	187:575$
4	A. Molina, 81 m. e 20 v.	142:800$
5	S. Batista, 153 m. e 20 v.	134:550$
6	H. Herrera, 92 m. e 17 v.	129:030$
7	G. Costa, 123 m. e 12 v.	119:177$
8	J. Canales, 71 m. e 16 v.	111:200$
9	W. Andrade, 17 m. e 1 v.	101:800$
10	L. Meszaros, 66 m. e 12 v.	71:100$

OBSERVAÇÕES: m. montarias e v. victorias.

Vale a pena o betting Itamaraty de sabbado!

Com o resultado absurdo dos pareos finaes da corrida de domingo, não houve vencedor para o "betting" Itamaraty.

A quantia de 26:764$000 que era o total destinado ao vencedor, será, como regra, incorporada ao total do "Itamaraty" de sabbado proximo.

Mudou de tratador

O cavallo Esplin que se achava aos cuidados de Waldemar Costa, mudou de cocheiras.

O filho de Mehemet Ali foi entregue ao entraineur Oswaldo Feijó.

DIARIO RECREATIVO

O FALLECIMENTO DE "PENTE FINO"

Soubemos, hontem, por um vespertino, do fallecimento do nosso confrade Carlos Antunes Ferreira, que na chronica carnavalesca se popularizou sob o pseudonymo de "Pente Fino".

Folgazão, dono de uma bonhomia que o trazia sempre alegre e communicativo, "Pente Fino", fez-se querido de seus collegas da chronica e de todos os recreativstias da cidade.

Lamentando o seu fallecimento, os redactores desta secção, que sempre tiveram em Carlos Ferreira um amigo leal e dedicado, apresentam á familia enlutada sentidos pezames.

RAIOS X
EXAMES RADIOLOGICOS EM RESIDENCIA
Drs. Victor Côrtes — E — Carlos Campos
Diariamente, de 9 ás 11 e 14 ás 18 horas
Assembléa 73, 1.º and.
Tel.: 22-5330

O problema da siderurgia nacional

A Sociedade dos Amigos de Alberto Torres dirigiu ao presidente Getulio Vargas o seguinte telegramma:

"Presidente da Republica — Palacio do Cattete — A Sociedade dos Amigos de Alberto Torres em reunião a que compareceram elementos technicos militares e civis para ouvir a patriotica conferencia do Almirante Greenhalg Barreto sobre a Siderurgia Nacional, consagrou o nome de v. excia. como seu principal defensor. Por unanimidade foi votada uma proposta no sentido de serem enviados a v. excia. os mais effusivos cumprimentos pela situação do problema affecto pelas declarações recentes do ministro da Viação, ao projecto Raul Ribeiro da Silva que foi considerado capaz de solucionar o problema. Respeitosos cumprimentos. — Helio Gomes, presidente."

THEATRO CARLOS GOMES
ALDA GARRIDO apresenta amanhã ás 20 e 22 horas a sua Companhia com
OS SANTOS DA MARQUEZA
Burleta-fantasia de Paulo Orlando. Original personagem de "Domitila de Castro". Criação de Alda Garrido — e "Pedro I" — Manoelino Teixeira
POLTRONA. . . . 5$000

DULCINA — E — ODILON
RIVAL THEATRO
HOJE — Vesperal da Mocidade, ás 16 horas a preços reduzidos. — Sessões ás 20 e 22 horas.
"O MARIDO N. 5"
3 actos engraçadissimos de Paulo Magalhães — O Record da Mocidade!
Sabbado — Vesperal ás 16 horas — Dia 17: Première de "MENTIROSA.." de R. Magalhães Junior — Outra comedia para rir!

INFORMAÇÕES FINANCEIRAS E COMMERCIAES

MERCADOS

CAMBIO

Libra, 85$680 — Dollar, 17$300

Hontem o mercado cambial funccionava calmo.

O Banco do Brasil comprava a libra a 85$680 e o dollar a 17$300.

Nessas bases ficou, no primeiro encerramento. Reabriu inalterado e assim fechou.

O BANCO DO BRASIL AFFIXOU AS SEGUINTES TAXAS PARA COMPRAS

Letras a 90 dias: libra, 85$480 e dollar, 17$270.

A' vista: libra 85$680; dollar, 17$300; marco (compensação), 5$720; e peso argentino, papel, 4$450.

Cabogramma: libra, 85$730 e dollar 17$310.

PARA DEPOSITO FOI AFFIXADA A SEGUINTE TABELLA

Libra 87$180; dollar 17$600; lira $490; coróa tcheca $620; franco, $490; franco belga, réis 2$986; escudo $792; marco (compensação) 5$870; florim, 9$754; franco suisso 4$022; peso argentino, papel, 4$750; e uruguayo 7$900.

OS BANCOS ESTRANGEIROS AFFIXARAM AS SEGUINTES TAXAS

Allemanha (R. Mark) 7$085 a 7$090; idem (Reg. Mark) 4$150; Suecia 4$520 a 4$550; Dinamarca 3$910 a 3$950; Polonia 3$500; Japão 5$120 a 5$150; Hespanha 2$200; e Portugal $810 a $825.

CAMARA SYNDICAL

Média de cambio livre

A' vista: Londres 87$048; Paris $495; Italia $931; Allemanha (Rg. Mark) 4$143; (V. Mark) 5$860; (U. Mark) 4$097; Portugal $821; Belgica (papel) $597; idem, ouro 2$984; Suissa 4$017; Suecia 4$591; T. Slovaquia réis $620; Nova York 17$619; Buenos Aires 4$728; Hollanda réis 9$736; Japão 5$161; e Canadá 17$450.

MOEDAS

Libra 101$655; dollar 20$365; franco $622; escudo $958; peso argentino 5$301; peso uruguayo 8$587; peso boliviano $600; reichsmark 5$262; lira $927; zloty 3$900.

OURO FINO

O Banco do Brasil comprou hontem a gramma a 22$500.

CAMBIO NO EXTERIOR

Abertura de Londres:

Sobre Londres, 4.95 3|8.

Abertura de Londres:

Sobre Nova York 4.95 31 e fechamento 4.95.43.

CAFE'

TYPO 7 — 11$000

Hontem, o mercado de café abriu e regulava firme.

Cotou-se a 11$ o typo 7 por 10 kilos e negociaram-se no correr dos serviços 2.079 saccas, contra 1.576 ditas precedentes. Fechou inalterado.

COTAÇÕES POR 10 KILOS

Typo 3 — 13$000; Typo 4 — 12$500; Typo 5 — 12$; Typo 6 — 11$500; Typo 7 — 11$; Typo 8 — 10$500.

PAUTA SEMANAL

Café commum — 1$200; Idem fino — 2$000.

MOVIMENTO ESTATISTICO

Entradas 1.638. Embarques 1.370 Consumo local 500. Café doado, 25, tendo em stock ... 396.387, contra 678.430 ditas no anno passado.

Café revertido ao stock desde o 1º de julho, 12.096.

ASSUCAR

O assucar, hontem, operava sustentado. Fizeram-se regulares negocios e os preços eram os mesmos. Fechou calmo, com os preços que se apreciam adeante.

Entradas 13.741. Saidas ... 5.931. Stock 18.983 saccas.

COTAÇÕES POR 60 KILOS

Branco crystal, 54 a 55$000; Demerara, 53$ a 53$500. Mascavos, 39$ a 40$000.

ALGODÃO

Regulava, hontem, frouxo o mercado desse producto. Accusaram algum vulto as negociações e os preços se apresentaram em baixa. Fechou mal collocado, com os dados seguintes:

Entradas 362. Saidas 444. Stock 3.126 fardos.

COTAÇÕES POR 10 KILOS

Seridó: typo 3, 40$500 a ... 41$500; typo 4, 39$500 a 40$. Sertões: typo 3, 39$500 a ... 40$500; typo 5, 38$ a 38$500; Mattas: typo 3, 37$ a 37$500. Paulista: typo 5, 34$ a 35$000.

Movimento de vapores

ESPERADOS

A. Branca, e esc., "Curityba"	9
Buenos Aires e esc., "General "San Martin"	9
Portos do Sul e esc. "Olinda"	9
B Aires e esc., "Northern Prince"	9
Nova York e esc., "W. Prince"	10
Havre e esc., "Groix"	11
Buenos Aires e esc., "Cap. Arcona"	11
Santos, "Poconé"	11
Laguna e esc., "Anna"	12
Southampton e esc., "Arlanza"	12
Gdynia e esc., "Kosciusko"	13
Buenos Aires e esc., "High Brigade"	14
Itajahy e esc., "Tutoya"	14
Hamburgo e esc., "Raul Soares"	15
Hamburgo e esc., "Antonio Delfino"	15
Buenos Aires e esc., "Monte Olivia"	15

A SAIR

Santa Fé e esc., "Camamu'"	9
P. Alegre e esc., "Itaguassu'"	9
Macau e esc., "Tibagy"	9
Buenos Aires e esc., "D. Pedro II"	9
Finlandia e esc., "Navigator" Prince"	9
Laguna e esc., "Carl Hoepecke"	9
Hamburog e esc., "Gen. San Martin"	9
Rio Grande e esc., "Caxambu'"	9
Porto Alegre e esc., "Farrapo"	9
P. Alegre e esc., "Iguassu'"	10
Belém e esc., "Santarém"	10
Buenos Aires e esc., "W. Prince"	10
Parnahyba e esc. "Olinda"	10
Aracaju' e esc., "São Paulo"	
Nova York e esc., "N. lo"	10
S. Francisco e esc., "Venus"	10
Cabedello e esc., "Itapura"	10
Itajahy e esc., "Capivary"	11
Belém e esc., "Itapagé"	11
Antonina e esc., "Vesper"	11
Hamburgo e esc., "Cap. Arcona"	11
Belém e esc., "Aratanha"	11
B. Aires e esc., "Groix"	11
Porto Alegre e esc., "Piauhy"	11
P. Alegre e esc., "Inconfidente"	12
Porto Alegre e esc., "Itaquatiá"	12
Londres e esc., "Siris"	13
N. York e esc., "Poconé"	13
Belém e esc., "Comte. Alcidio"	13
Buenos Aires e esc., "Arlanza"	13
B. Aires e esc. "Kosciusko"	13
P. Alegre e esc., "Itassucê"	14
P. Alegre e esc., "Curityba"	14
Londres e esc., "High Brigade"	14
N. Orleans e esc. "Barbacena"	14
Porto Alegre e esc., "Araraquara"	15
Buenos Aires e esc., "Antonio Delfino"	15
Hamburgo e esc. "Monte Olivia"	15
Penedo e esc., "Itaberá"	15

DR. BRANDINO CORRÊA

Molestias do apparelho Genito - urinario no homem ou na mulher — OPERAÇÕES — Utero, Ovarios, prostata, rins, bexiga etc. Cura rapida por processo moderno sem dôr da

GONORRHÉA

e suas complicações — Prostatites, orchites, cystites, estreitamentos, etc. Diathermiá, Darsonvalização — Rua da Assembléa n. 23-sob. das 14 ás 18 hs. Domingos e feriados ás 7 horas

Assistencia Judiciaria do DIARIO CARIOCA

Criada esta secção gratis para os seus leitores pobres sob a direcção do dr. Alvaro Conceição de Oliveira

O DIARIO CARIOCA, ao inaugurar a Assistencia Judiciaria para seus leitores, prestou mais um relevante serviço á sociedade defendendo os direitos dos que necessitam de Justiça. O successo e recompensa dessa nova secção encontramos nos agradecimentos que temos recebido. Continuaremos diariamente das 17 ás 18 horas a attender aos interessados.

OS BRASILEIROS NO CAMPEONATO MUNDIAL

BORDEOS, 8 (Edward G. de Pury, enviado especial da United Press junto ao scratch brasileiro) — Os jogadores do seleccionado brasileiro passaram a manhã de hoje aos cuidados do massagista, emquanto os chefes da delegação andaram em peregrinação pela cidade, procurando conseguir um campo adequado onde os brasileiros possam realizar os seus treinos diarios.

Ao mesmo tempo os tchecos em Arcachon começaram a treinar desde hoje, cuidando particularmente de exercitar a sua defesa, afim de adaptal-a ao estilo desconcertante da offensiva brasileira, demonstrada do domingo passado em Strasburgo.

O sr. Adhemar Pimenta tem empregado os mais ingentes esforços no sentido de obter permissão para que o estadio municipal, onde será realizado o jogo de domingo, seja cedido aos brasileiros para os seus treinos, mas até agora o technico brasileiro não conseguiu ver satisfeito o seu desideratum.

Nota-se que os brasileiros tomaram muito a serio as criticas que foram feitas pelos chronistas sportivos á sua defesa. Adhemar Pimenta está ansioso para realizar treinos entre os titulares e reservas, provavelmente nas suas verdadeiras posições, afim de conseguir uma ligação mais perfeita entre a defesa e o ataque brasileiro.

O semanario "Foot-Ball" que se edita nesta cidade declarou numa chronica em que procura apreciar o scratch brasileiro:

"Em Strasburgo, de um modo geral, faltou homogeneidade ao seleccionado do Brasil, no quanto concerne á defesa e ao ataque e duvidamos que os brasileiros possam modificar essa falha durante o torneio mundial. O jogo dos brasileiros é impressionante quanto ao ataque, mas a defesa é muito fraca para poder nutrir esperanças de repetir a proeza dos uruguayos ha annos passados.

— Os footballers brasileiros passaram o dia de hoje em completo repouso por não disporem de campo para treinamento, devido ao facto das autoridades do football local não terem voltado na manhã de hoje a discutir o assumpto com o treinador Pimenta.

Ouvido pela United Press, o technico brasileiro declarou: "Eu estava ansioso por treinar os meus rapazes hoje a tarde e elles tambem anseiam por isso. Todavia, inspeccionarei esta tarde os campos de football para decidir em qual delles farei realizar os treinos".

Outra questão que preoccupa os dirigentes da delegação brasileira é a que se relaciona com o alojamento do pessoal. O Hotel Continental acha-se situado no centro da cidade e por isso os footballers são compellidos a vestir roupas de passeio ao invés dos confortaveis trajos de sport, de camisa aberta.

E' considerado muito difficil encontrar um hotel onde os players possam viver mais á vontade, libertos das exigencias da vida da cidade.

Todos os jogadores receberam esta tarde as costumeiras massagens. Continua o bom tempo, bastante quente, o que muito agrada aos brasileiros.

O Estadio Municipal de Football desta cidade é o mais moderno e melhor apparelhado, dizendo-se mesmo que é o melhor na Europa, em sua classe.

Dispõe de logares para vinte e quatro mil espectadores, é construido em cimento armado, e circumda todo o "field", ao passo que os vestiarios são do typo mais moderno, com apparelhamento para massagens e installação de agua quente e fria.

Uma das mais notaveis caracteristicas do estadio consiste em que os players podem sair do vestiario e seguir directamente para o campo sem atravessarem a multidão.

O "field" acha-se em excellentes condições, devido ás recentes chuvas.

O campo será utilizado pela primeira vez no proximo domingo, quando o team brasileiro enfrentar o tchecosloveno.

Depois de fazerem duas madrugadas successivas, afim de tomarem trens, os brasileiros levantaram-se tarde, hoje, sentindo-se completamente refeitos das fadigas de viagem e do jogo com os polonezes.

O SUECO JOHANSON ARBITRARA' O JOGO

BORDEOS, 8 — A F. I. F. A. acaba de designar o sueco Johanson, para actuar como seu representante official no jogo de domingo entre o Brasil e a Tchecoslovaquia. — (U. P.)

BORDEOS, 8 — O dia de hoje amanheceu bom. Está fazendo bastante calor e os brasileiros dizem que a temperatura está muito semelhante á do Rio de Janeiro. Tudo indica que o tempo conservar-se-á estavel até domingo, permittindo desta fórma aos brasileiros fazer uma demonstração cabal das suas possibilidades. — (U. P.)

BORDEOS, 8 — Falamos ao sr. Castello Branco, presidente da delegação brasileira de football, na manhã de hoje.

S. s. está confiante no exito do quadro brasileiro, domingo proximo, contra o tcheco, tendo nos informado:

"Se o estado physico dos nossos jogadores é bom, o moral ainda é melhor. Todos mostram-se optimistas. A difficil victoria sobre os polonezes serviu para fortalecer o animo dos brasileiros, que tudo farão para corresponder á confiança e ao enthusiasmo reinante em nosso paiz".

O sr. Castello Branco abre uma valise e retira consideravel quantidade de telegrammas de felicitações, recebidos de toda a parte do territorio brasileiro, por motivo do triumpho sobre os polonezes.

"Muitos contos de réis devem ter sido gastos nestes cabogrammas, — observa o sr. Castello Branco, que diz:

— "Avalie que os nossos jogadores ainda estavam no banheiro, após o jogo de domingo, quando nos chegou a Strasburgo o primeiro cabogramma do Brasil, com nota de urgente, enviado pelo Botafogo F. C., exultando pela nossa grande victoria. Em seguida, chegaram as felicitações da esposa e da filha do presidente Getulio Vargas, cuja leitura emocionou os nossos rapazes, pela sua alta significação."

O sr. Castello Branco conclue: "Ninguem poderá calcular como todos estes telegrammas vindos do Brasil fazem bem ao espirito dos jogadores brasileiros, que, de vez em quando, me vêm pedil-os para reler, afim de matar as saudades da patria distante". — (A. N.)

BORDEOS, 8 — A delegação brasileira de football é alvo de todas as attenções, nesta cidade. Os jogadores sul-americanos, desde que desembarcaram, aqui, vêm attraindo a curiosidade do publico, que, pela leitura dos ultimos jornaes chegados de Paris, melhor ficou conhecendo a sua classe de football e o seu grande valor.

Para o jogo de domingo, Brasil x Tchecoslovaquia, prevê-se uma renda "record".

Não se encontra mais um quarto vago, nos hoteis e pensões desta cidade. Ha pessoas que mandaram reserval-os, desde hontem, por telegramma.

O calor que está fazendo aqui anima os nossos patricios. Se a temperatura continuar assim, as possibilidades dos brasileiros augmentarão em cento por cento. — (A. N.)

PARIS, 8 — Apreciando a participação dos nossos patricios na "Copa do Mundo", o chronista Mario Brun escreveu, no "Petit Parisien", um interessante artigo sob o titulo — "Eis os brasileiros, com seus cafés e suas guitarras", — do qual extraimos o seguinte trecho:

"Desta vez, — não ha duvida, — os sul-americanos não são pessoas tão singulares como os argentinos... Temos os brasileiros na "Copa do Mundo". Elles são respeitados. Suas promessas fazem honra a suas palavras. Apesar dos ventos e mares, escapando de uma revolução de que só tiveram conhecimento quando se achavam em pleno Oceano, e á qual elles acreditam, se estivessem no Brasil, ficariam indifferentes, os brasileiros estão brilhando". — (A. N.)

Movimentado, Hontem, o Trampolim do Diabo

Exercitam-se os Volantes Para a Magna Competição de Automobilismo Continental

Estiveram novamente em acção, hontem pela manhã, os volantes que participarão do VI Circuito da Gavea.

Muito embora o tempo se apresentasse chuvoso e consequentemente estar a pista molhada e escorregadia, o treino decorreu animado, não só por estarem presentes todos os "azes" estrangeiros como tambem terem os volantes se empregado a fundo, afim de conhecerem suas possibilidades para o importante certame do proximo domingo.

A assistencia que affluiu ao local das corridas, foi regular, e ante o espectaculo que presenciavam, enthusiasmaram-se sobremodo, incentivando seguidamente seus favoritos. Conforme era previsto, Pintacuda compareceu ao treino, attraindo todas as attenções.

OS QUE COMPARECERAM

Estiveram na pista, tendo participado do ultimo ensaio os seguintes azes: Pintacuda, Taddini, Arzani, Manoel de Oliveira, Decarolli, Garabato, Valentim dos Santos, Nascimento Junior, Norberto Jung e Jaburu'. Estiveram presentes, não tendo porém treinado os volantes patricios Benedicto Lopes e Luiz Tavares.

De accordo com a chronometragem feita pelos "corujas" coube a Arzani o melhor tempo do treino. Conforme apuramos o sympathico volante portenho fez o tempo de 8'01" para a volta fechada.

MANOEL DE OLIVEIRA

O "az" luso Manoel de Oliveira correndo regularmente e sem se empregar muito a fundo conseguiu o tempo de 8'20", o que constitue uma surpresa. Manoel de Oliveira com essa exhibição provou ser um volante de valor e capaz de brilhar no certame do dia 12.

A homenagem ao commendador Sabbado D'Angelo

A pessoa do commendador Sabbado D'Angelo, o grande industrial paulista, é uma daquellas que todos os automobilistas brasileiros não podem esquecer, como o maior benemerito do auto-sport, e o seu grande impulsionador. Desde a primeira vez que veiu ao Rio uma equipe européa, a dupla Pintacuda e Marinoni, vem o commendador Sabbado D'Angelo custeando todas suas despesas. No anno passado alargou elle suas actividades mandando vir, além dos italianos, os volantes Sameiro e Almeida Araujo, o que fez novamente este anno com os irmãos Casemiro e Manoel de Oliveira, cujas despesas custeou além das de Pintacuda e Taddini.

Mas não fica ahi a sua atuação benemerita no automobilismo. O commendador Sabbado D'Angelo não esquece dos volantes brasileiros. Quando mandou vir Pintacura e Marinoni dôou 10 contos, ao brasileiro melhor collocado. Em outras provas tem offerecido sempre premios e este anno foi mais longe dôando todos os premios para a Gavea Nacional, o Premio Commendador Sabbado D'Angelo. Assim deve-se a este grande benemerito grande parcella do progresso do auto-sport. Sua acção não se limitou a distribuição de premios.

Multas vezes sua bolsa sempre generosa abriu-se para auxiliar a compra de carros.

A homenagem de amanhã com a inauguração de seu busto, um bronze, nasédo do Automovel Club do Brasil, vem demonstrar o agradecimento dos automobilistas brasileiros.

A presença do prefeito do Districto Federal representará o agradecimento da cidade pelo muito que tem feito o commendador Sabbado D'Angelo.

Pintacuda Deverá Cumprir, Hoje, o Promettido...

Cairá o Record de von Stuck -- As Eliminatorias Iniciam-se

Serão iniciadas hoje as provas eliminatorias para o Circuito da Gavea. Todos os volantes deverão se apresentar na pista ás 8 horas da manhã, pois que somente hoje terão logar estas provas, não havendo nenhuma excepção.

Pela primeira vez as provas eliminatorias serão realizadas com o tempo maximo de 9 minutos. Isto é, nenhum volante será admittido á prova se não realizar uma volta no tempo maximo de 9 minutos.

Além disto as provas eliminatorias têm a vantagem de apontar as possibilidades de cada concorrente, pois que suas performances são controladas pelos chronometros electricos officiaes.

CAIRA' O RECORD DE STUCK?

No anno passado, nas eliminatorias o allemão Von Stuck marcou para uma volta o tempo de 7'29", em uma segunda tentativa, depois de ver sua melhor marca, e da primeira tentativa 7'37" superada por Brivio. Os dois italianos, Pintacuda e Taddini, trazem este anno carros novissimos, de grande deslanche, e, apesar de terem menos 300 HP que o carro de Stuck, esperam, segundo affirma Pintacuda, superar todos os records da Gavea.

MAIS UM TREINO AMANHA

O Automovel Club do Brasil pensava em encerrar os preparativos para a Gavea, com o treino de quarta-feira. Terminadas as eliminatorias, os carros só iriam á pista para a corrida. Acontece que Casemiro de Oliveira não poude treinar ainda. Manoel de Oliveira, Pintacuda, Taddini e Garabato só puderam treinar uma vez. Attendendo ao pedido destes corredores, resolveu o Automovel Club conceder-lhes mais uma opportunidade para treinar, que foi marcada para amanhã.

A CHAMADA

Deverão responder á chamada que será procedida ás oito horas e trinta minutos, no local da partida das eliminatorias, sito á Avenida Visconde de Albuquerque (canal), os seguintes concorrentes inscriptos:

2 — Carlo Pintacuda — Italia — Alfa Romeo; 4 — Mario Taddini — Italia — Alfa Romeo; 6 — Louis G. Decarolli — França — Maseratti; 8 — Carlos Arzani — Argentina — Alfa Romeo; 10 — Manoel Oliveira — Portugal — Ford Especial; 12 — Casemiro Oliveira — Portugal — Bugatti; 14 — Angel Garabato — Argentina — Chrysler; 16 — Arthur Nascimento Junior — Brasil — Alfa Romeo; 18 — Francisco Landi — Brasil — Alfa Romeo; 20 — João A. de Carvalho Braga — Brasil — Alfa Romeo; 22 — Benedicto Moreira Lopes — Brasil — Alfa Romeo; 24 — Luiz Tavares de Moraes — Brasil — Alfa Romeo; 26 — Cicero Marques Porto — Brasil — Bugatti; 28 — Domingos Lopes — Brasil — Bugatti; 30 — Norberto Jung — Brasil — Ford Especial; 32 — Quirino Landi — Brasil — Fiat; 34 — Mario Valentim dos Santos — Brasil — Ford; 36 — Newton A. Teixeira — Brasil — Alfa Romeo; 38 — Paulo Carvalho — Brasil — Chrysler — 40 — Geraldo S. Pedro — Brasil — Ford; 42 — João Santo Mauro — Brasil — Alfa Romeo; 44 — José Pereira — Brasil Bugatti.

O não comparecimento de qualquer concorrente no local e hora acima estipulados implicará em sua desclassificação immediata.

O Ultimo Aprompto Para o Choque Sensacional!

Brasilino e Liam Encerram os Treinos Hoje

Todo pugilista, por melhor e por mais forte que seja, está arriscado a soffrer uma derrota por K. O.

Um golpe bem collocado, pode produzir um desfecho sensacional de uma peleja. São innumeros os exemplos apontados pela historia do box.

Sabbado, o campeão brasileiro dos meio pesados, o popular Brasilino, enfrentará o italiano Mario Liani. Não estaremos, propriamente, deante de um homem que poderá, por uma questão apenas de sorte, obter um triumpho por K. O. O italiano é um homem que sóbe ao ring em busca de victorias decisivas, confiante no vigor dos seus punhos. Mario Liani conseguiu impor-se e prestigiar-se no pugilismo europeu, graças á sua combatividade, á efficiencia do seu socco. Em consequencia de suas repetidas victorias, a Federação Italiana foi forçada a collocal-o na primeira serie, o que difficilmente é conseguido pelos pugilistas da Italia. Pouco tempo depois organizou-se uma selecção de meio-pesados na Argentina. Mario Liani, credenciado já com um empate e uma victoria sobre o campeão de sua patria, foi indicado pela Federação Italiana de Pugilismo para representa-la no certame de Buenos Aires. O italiano demonstrou o seu valor na luta que realizou com Amado Azar. Aqui, elle representa um grande perigo para Brasilino. Não devemos alimentar esperanças excessivas. Se o nosso patricio pode vencer, tambem pode perder para o italiano.

Brasilino e Mario Liani estão treinando cuidadosamente para a luta de sabbado. Os dois estão conscientes de suas enormes responsabilidades. Ambos sabem o que representa a victoria do combate de sabbado. Brasilino terá a responsabilidade de representar o pugilismo nacional, como campeão brasileiro que é. Por outro lado, Mario Liani representará o box italiano, pelo qual foi credenciado para participar do certame de Buenos Aires.

ENCERRARÃO OS TREINOS HOJE

Brasilino, campeão brasileiro dos meio pesados, e Mario Liani, italiano, estão possuidos do desejo de triumphar sensacionalmente na grande peleja de sabbado. Os dois se entregaram a um treinamento severo, afim de subir ao ring em perfeita forma. Não só elles têm tido uma vida rigorosa, methodica, como se têm submettido a exercicios pesados, afim de apurar a sua forma technica e physica. Hoje, Brasilino e Mario Liani encerrarão os seus treinos vigorosos, devendo realizar, á tarde, os ultimos rounds de luvas para a peleja de sabbado. Liani treinará, hoje, na séde do C. R. Flamengo, e Brasilino, no Estadio Brasil.

O Fluminense poderá jogar com o Palestra Italia na noite de sabbado

O CONSELHO SUPREMO DA L. F. R. J. CONCEDEU A LICENÇA

A questão levantada no Conselho Supremo, após provocar uma ligeira discordia entre o presidente da L. F. R. J. e o seu assistente technico, da permissão sollcitada pelo Fluminense para realizar, sabbado vindouro, um match com o Palestra Italia, de S. Paulo, foi resolvida hontem.

Em sessão extraordinaria os tricolores tiveram ganho de causa, podendo, portanto, na noite de sabbado, apresentar o esquadrão dos "periquitos" ao publico carioca.

Torneio Interno de Basketball do Riachuelo

OS QUADROS DO RIO GRANDE DO SUL E DISTRICTO FEDERAL JOGARÃO HOJE

Em continuação ao campeonato interno de basketball do Riachuelo T. C., jogam hoje, ás 20 horas, as equipes do Rio Grande do Sul e D. Federal.

Treina Hoje a Selecção Cestobolistica do C. U. R. J.

Chacon dirigirá o ensaio — Os convocados

Dando proseguimento á série de preparativos para a sua proxima excursão a Buenos Aires, o Club Universitario do Rio de Janeiro, reunirá hoje, novamente, todos os basket-ballers convocados, afim de que se submettam a um rigoroso treino.

Jayn. Chacon, dirigente da representação estudantil, controlará o ensaio e conforme apuramos, iniciará hoje a selecção dos melhores elementos, cortando assim os que forem julgados desnecessarios ao scratch. O treino que terá por local o rink do Boqueirão do Passeio, contará com os seguintes "azes": Alvaro, De Vicenzi, Pellado, Newton, Babá, Radamés, J. Evora, Tymbira, Adilio e Amaury (Guardas) e Simões, Bicudo, Affonso Evora, Tourinho, Fragoso, Armando, Eboli e Lucy.

Por terem que intervir na peleja Bomsuccesso x Grajahú a se realizar hoje estarão ausentes a este treino os basket-ballers grajahuenses: Carlibo, Carnaubá, Betinho e Gratinho.

"Brasil x Polonia" é um film de emoções intensas, no Broadway

Dois optimos films o novo Broadway offerecerá segunda-feira ao publico carioca. O primeiro reproduz com absoluta fidelidade o formidavel jogo entre o Brasil e a Polonia, realizado domingo ultimo em Strasburgo.

Lutando com a chuva e o máo tempo, o operador encarregado pela firma Ponce & Irmão de filmar a sensacional peleja um excellente trabalho que dará ao nosso publico a visão exacta do match em que os brasileiros mereceram e obtiveram a victoria.

O segundo film, "Destino Glorioso", da Gaumont-British, é uma pellicula de emoções intensas que faz vibrar os nervos da platéa.

Esse film, além de ser um perfeito trabalho de interpretação, é tambem technicamente uma producção admiravel que contém as mais perfeitas e reaes scenas de guerra naval até hoje apresentadas no cinema.

Feito com a collaboração da armada ingleza, que pela primeira vez coadjuva o cinema. O film reproduz um famoso episodio da grande guerra quando, nas costas do Chile, se travou um combate naval entre inglezes e allemães.

Como interpretes dessa producção apparecem John Mills, Barry McKay e Betty Balfour em magnificos papeis.

Marcadores para o circuito

Como vem acontecendo ha varios annos, as Casas Mesbla, afim de facilitar aos "fans" do automobilismo a tarefa de acompanhar a classificação, nas voltas, dos primeiros collocados no Circuito da Gavea, mandou confeccionar e distribuir profusamente os já celebres marcadores.

Estes têm a facilidade de permittir o acompanhamento do desenrolar da prova tanto na pista como em casa, pelo radio.

Bô Ingressou no Tabajaras

Armando Jorge Bô, o conhecido basket-baller argentino, viu afinal satisfeito seu desejo de ingressar num club carioca.

Após percorrer alguns gremios desta cidade, Bô resolveu definitivamente sua situação, fazendo sua inscripção pelo Tabajaras.

PEDIDO DE PASSE

Hontem á noite, o director de basket-ball do Tabajaras, enviou por via telegraphica á Federação Argentina, o pedido de passe do basket-ball Armando Bô.

Logo chegado o necessario consentimento, o player argentino ficará apto a integrar o "five" do "benjamin" da L. C. B.

PETROLEO NO BRASIL

Os grandes lucros do petroleo só cabem aos que subscrevem acções.

Subscreva emquanto é tempo.

50$000 cada uma, pagamento em prestações

COMPANHIA PETROLIFERA COPEBA S/A.

Avenida Rio Branco, 50 — 23-4170

Os arbitros para a rodada de domingo

Domingo proximo a L. F. R. J. fará proseguir o Torneio Extra, fazendo realizar os seguintes jogos:

Madureira x Vasco da Gama. Juiz: Roberto Porto.

Bangú A. C. x Botafogo F. C. Juiz: Guilherme Gomes.

Doenças ano-rectaes

E DOS INTESTINOS

Dr. Lauro Borges

Tratamento das hemorrhoidas sem operações e sem dôr

RODRIGO SILVA, 14 - 3.º

22-1250

CONCESSÃO UNICA DO GOVERNO DA REPUBLICA

LOTERIA FEDERAL DO BRASIL

Contrato celebrado com o Governo da União em 24 de Dezembro de 1937, á vista da Lei N. 21.143, de 10 de Março de 1932

44.ª EXTRAÇÃO — PREMIO MAIOR: **200:000$000** — PLANO B

Lista da extração de QUARTA-FEIRA, 8 de JUNHO de 1938

5.147 PREMIOS

Nesta LISTA não figuram por extenso os numeros premiados pela terminação do ultimo algarismo

Os bilhetes são litografados em papel branco, tinta verde, fundo café e numeração preta na frente, com a inscrição: Extração em 8 de Junho de 1938, ás 14 horas

Atenção: Verifiquem a terminação simples de seus BILHETES

0

2 ... 40$
[illegible] ... 50$
32 ... 40$
38 ... 40$
66 ... 50$
84 ... 40$
86 ... 50$
101 ... 50$
102 ... 40$
127 ... 50$
132 ... 40$
138 ... 40$
184 ... 40$

191 — 1:000$000

202 ... 40$
207 ... 50$
232 ... 40$
238 ... 40$
257 ... 50$
284 ... 40$
289 ... 50$
302 ... 40$
313 ... 50$
332 ... 40$
337 ... 50$
338 ... 40$
384 ... 40$
385 ... 50$
395 ... 50$
402 ... 40$
420 ... 50$
425 ... 50$
432 ... 40$
438 ... 40$
446 ... 50$
451 ... 50$
466 ... 50$
484 ... 40$
502 ... 40$
532 ... 40$
533 ... 100$
538 ... 40$
584 ... 40$
602 ... 40$
632 ... 40$
638 ... 40$
643 ... 50$
677 ... 50$
684 ... 40$
690 ... 50$
702 ... 40$
732 ... 40$
738 ... 40$
765 ... 50$
771 ... 50$
777 ... 100$
784 ... 50$
784 ... 40$
796 ... 200$
802 ... 100$
802 ... 40$
814 ... 50$
822 ... 50$
832 ... 40$
838 ... 40$
851 ... 50$
880 ... 50$
884 ... 40$
902 ... 40$
932 ... 40$
938 ... 40$
979 ... 50$
984 ... 40$
997 ... 50$

1

1002 ... 40$
1029 ... 100$
1032 ... 40$
1038 ... 40$
1039 ... 50$
1046 ... 50$
1052 ... 50$
1084 ... 40$
1089 ... 50$
1102 ... 40$
1132 ... 40$
1138 ... 40$
1147 ... 50$
1184 ... 40$
1202 ... 40$
1232 ... 40$
1237 ... 50$
1238 ... 40$
1242 ... 50$
1284 ... 40$
1296 ... 50$
1302 ... 40$
1311 ... 50$
1332 ... 40$
1336 ... 100$
1338 ... 40$
1384 ... 40$
1386 ... 50$
1402 ... 50$
1402 ... 40$
1410 ... 50$
1432 ... 40$
1438 ... 40$
1443 ... 50$
1484 ... 40$
1502 ... 40$
1504 ... 50$
1507 ... 50$
1519 ... 50$
1532 ... 40$
1538 ... 40$
1584 ... 40$
1592 ... 50$

1601 — 1:000$000

1602 ... 40$
1632 ... 40$
1638 ... 40$
1684 ... 40$
1702 ... 40$
1732 ... 40$
1738 ... 40$
1743 ... 50$
1773 ... 50$
1784 ... 40$
1802 ... 40$
1832 ... 40$
1838 ... 40$
1844 ... 50$
1879 ... 50$
1881 ... 50$
1884 ... 40$

1885 — 1:000$000

1902 ... 40$
1932 ... 40$
1938 ... 40$
1951 ... 50$
1968 ... 50$
1979 ... 100$
1984 ... 40$
1991 ... 50$

2

2002 ... 40$
2005 ... 50$
2032 ... 40$
2038 ... 40$
2055 ... 50$
2084 ... 40$
2102 ... 40$
2120 ... 50$
2132 ... 40$
2138 ... 40$
2184 ... 40$
2202 ... 40$
2210 ... 100$
2232 ... 40$
2238 ... 40$
2258 ... 50$
2269 ... 50$
2274 ... 50$
2277 ... 100$
2284 ... 40$
2302 ... 40$
2324 ... 50$
2332 ... 40$
2333 ... 50$
2338 ... 40$
2341 ... 50$
2348 ... 50$
2370 ... 50$
2375 ... 50$
2384 ... 40$
2389 ... 100$
2395 ... 50$
2402 ... 40$
2416 ... 50$
2417 ... 50$
2432 ... 40$
2438 ... 40$
2484 ... 40$
2502 ... 40$
2532 ... 40$
2538 ... 40$
2571 ... 50$
2584 ... 40$
2586 ... 50$
2587 ... 50$
2602 ... 40$
2632 ... 40$
2638 ... 40$
2667 ... 50$
2684 ... 40$
2701 ... 50$
2702 ... 40$
2709 ... 100$
2732 ... 40$
2738 ... 40$
2749 ... 50$
2759 ... 50$
2779 ... 50$
2784 ... 40$

2802 — 1:000$000

2802 ... 40$
2819 ... 50$
2823 ... 100$
2832 ... 40$
2838 ... 40$
2840 ... 50$
2857 ... 50$
2884 ... 40$

2902 — 2:000$000

2902 ... 40$
2932 ... 40$
2936 ... 50$
2938 ... 40$
2949 ... 50$
2984 ... 40$

3

3002 ... 40$
3006 ... 50$
3007 ... 50$
3032 ... 40$
3038 ... 40$
3045 ... 50$
3055 ... 50$
3060 ... 50$
3084 ... 40$
3093 ... 50$
3099 ... 50$
3102 ... 40$
3103 ... 50$
3105 ... 100$
3106 ... 50$
3118 ... 50$
3125 ... 50$
3132 ... 40$
3138 ... 40$
3152 ... 50$
3184 ... 50$
3184 ... 40$
3187 ... 50$
3202 ... 40$
3212 ... 50$
3232 ... 40$
3238 ... 40$
3255 ... 50$
3277 ... 100$
3284 ... 40$
3300 ... 50$
3302 ... 40$
3332 ... 40$

3338 — 1:000$000

3338 ... 40$
3379 ... 50$
3384 ... 40$
3402 ... 40$
3429 ... 100$
3432 ... 40$
3438 ... 40$
3442 ... 50$
3477 ... 50$
3484 ... 40$
3502 ... 40$
3516 ... 100$
3532 ... 40$
3538 ... 40$
3552 ... 50$
3584 ... 40$
3602 ... 40$
3607 ... 200$
3632 ... 40$
3635 ... 50$
3638 ... 40$
3648 ... 50$
3660 ... 50$
3684 ... 40$
3702 ... 40$
3725 ... 50$
3732 ... 40$
3738 ... 40$
3779 ... 50$
3784 ... 40$
3802 ... 40$
3832 ... 40$
3838 ... 40$
3874 ... 50$
3884 ... 40$
3902 ... 40$
3908 ... 50$
3921 ... 100$
3928 ... 50$
3932 ... 40$
3938 ... 40$
3940 ... 50$
3984 ... 40$

4

4002 ... 40$
4004 ... 50$
4027 ... 50$
4032 ... 40$
4038 ... 40$
4084 ... 40$
4102 ... 40$
4120 ... 50$
4132 ... 40$
4138 ... 40$
4139 ... 50$
4148 ... 50$
4184 ... 40$
4202 ... 40$
4222 ... 50$
4232 ... 40$
4238 ... 40$
4245 ... 50$
4257 ... 50$
4284 ... 40$
4301 ... 50$
4302 ... 40$
4332 ... 40$
4338 ... 40$
4374 ... 50$
4384 ... 40$
4402 ... 40$
4432 ... 40$
4438 ... 40$
4450 ... 50$
4474 ... 100$
4484 ... 40$
4492 ... 50$
4495 ... 50$
4502 ... 40$
4514 ... 50$
4532 ... 40$
4538 ... 40$
4584 ... 40$
4602 ... 40$
4605 ... 50$

4620 — 1:000$000

4624 ... 50$
4632 ... 40$
4638 ... 40$
4684 ... 40$
4702 ... 40$
4708 ... 50$
4712 ... 50$
4715 ... 50$
4729 ... 50$
4732 ... 40$
4738 ... 40$
4771 ... 50$
4784 ... 40$
4791 ... 50$
4802 ... 40$
4832 ... 40$
4838 ... 50$
4838 ... 40$
4884 ... 40$
4902 ... 40$
4906 ... 50$
4932 ... 40$
4934 ... 50$
4938 ... 40$
4943 ... 50$
4952 ... 50$
4984 ... 40$

5

5002 ... 40$
5019 ... 100$
5023 ... 50$
5032 ... 40$
5038 ... 40$
5062 ... 50$
5084 ... 40$
5101 ... 50$
5102 ... 40$
5115 ... 200$
5131 ... 50$
5132 ... 40$
5138 ... 40$
5142 ... 50$
5178 ... 50$
5184 ... 40$
5187 ... 50$
5202 ... 40$
5226 ... 50$
5232 ... 40$
5238 ... 40$
5246 ... 50$
5253 ... 50$
5277 ... 50$
5284 ... 50$
5284 ... 40$
5300 ... 50$
5302 ... 40$
5310 ... 50$
5332 ... 40$
5338 ... 40$
5346 ... 50$
5382 ... 100$
5384 ... 40$
5385 ... 50$
5402 ... 40$
5432 ... 40$
5438 ... 40$
5449 ... 100$
5452 ... 50$
5470 ... 50$
5484 ... 40$
5494 ... 50$
5502 ... 40$
5532 ... 40$
5538 ... 40$
5566 ... 50$
5579 ... 50$
5584 ... 40$
5590 ... 50$
5602 ... 40$
5613 ... 50$
5628 ... 50$
5632 ... 40$
5638 ... 40$
5641 ... 50$
5684 ... 40$
5702 ... 40$
5732 ... 40$
5737 ... 50$
5738 ... 40$
5743 ... 500$
5784 ... 40$
5802 ... 40$
5817 ... 50$
5826 ... 50$
5832 ... 50$
5832 ... 40$
5838 ... 40$
5841 ... 50$
5852 ... 50$
5877 ... 50$
5884 ... 40$
5902 ... 40$
5908 ... 50$
5926 ... 50$
5932 ... 40$
5938 ... 40$
5963 ... 50$
5984 ... 40$

6

6002 ... 40$
6032 ... 40$
6038 ... 200$
6038 ... 40$
6039 ... 50$
6084 ... 40$
6098 ... 50$
6102 ... 40$
6124 ... 50$
6132 ... 40$
6138 ... 40$
6173 ... 50$
6177 ... 50$
6184 ... 40$
6185 ... 50$
6202 ... 40$

6232 — 2:000$000

6232 ... 40$
6238 ... 40$
6241 ... 50$
6284 ... 40$
6302 ... 40$
6310 ... 50$
6327 ... 50$
6332 ... 40$
6338 ... 40$
6382 ... 50$
6384 ... 40$
6394 ... 50$
6402 ... 40$
6432 ... 40$
6438 ... 40$
6457 ... 50$
6484 ... 40$
6502 ... 40$
6516 ... 50$
6523 ... 50$
6526 ... 50$
6532 ... 40$
6538 ... 40$
6547 ... 50$
6579 ... 50$
6584 ... 40$
6595 ... 50$
6602 ... 40$
6626 ... 100$
6632 ... 40$

6638 — 5:000$000

6638 ... 40$
6643 ... 50$
6660 ... 50$
6684 ... 40$
6691 ... 50$
6702 ... 40$
6729 ... 50$
6732 ... 40$
6735 ... 50$
6738 ... 40$
6752 ... 50$
6759 ... 200$
6784 ... 50$
6784 ... 40$
6786 ... 50$
6787 ... 100$
6802 ... 40$
6814 ... 50$
6832 ... 40$
6838 ... 40$
6884 ... 40$
6888 ... 100$
6894 ... 50$
6897 ... 50$
6902 ... 40$
6916 ... 50$
6932 ... 40$
6938 ... 40$
6943 ... 50$
6956 ... 50$
6963 ... 50$
6978 ... 50$
6984 ... 40$

7

7000 ... 50$
7002 ... 40$
7011 ... 50$
7023 ... 50$
7032 ... 40$
7038 ... 40$
7052 ... 50$
7084 ... 40$
7087 ... 50$
7102 ... 40$
7132 ... 40$
7138 ... 40$
7149 ... 50$
7184 ... 40$
7202 ... 40$
7232 ... 40$
7238 ... 40$
7255 ... 50$
7281 ... 40$
7302 ... 40$
7317 ... 50$
7332 ... 40$
7338 ... 40$
7347 ... 50$
7369 ... 50$
7381 ... 500$
7384 ... 40$
7402 ... 50$
7402 ... 40$
7432 ... 40$
7438 ... 40$
7475 ... 50$
7480 ... 50$
7484 ... 40$
7493 ... 50$
7502 ... 40$
7532 ... 40$
7538 ... 40$
7584 ... 40$
7588 ... 50$
7596 ... 100$
7602 ... 40$
7619 ... 50$
7626 ... 50$
7632 ... 40$
7638 ... 40$
7641 ... 50$
7668 ... 50$
7678 ... 50$
7684 ... 40$
7693 ... 50$
7702 ... 40$
7732 ... 40$
7738 ... 40$
7745 ... 50$
7784 ... 40$
7802 ... 40$
7819 ... 100$
7828 ... 50$
7829 ... 50$
7832 ... 40$
7835 ... 50$
7838 ... 40$
7841 ... 50$
7843 ... 50$
7884 ... 40$
7902 ... 40$
7920 ... 200$
7932 ... 40$

7938 — 1:500$000

7938 ... 40$
7973 ... 50$
7084 ... 40$

8

8002 ... 40$
8019 ... 50$
8032 ... 40$
8038 ... 40$
8061 ... 100$
8084 ... 40$
8085 ... 200$
8099 ... 50$
8102 ... 40$
8110 ... 50$
8112 ... 50$
8132 ... 40$
8138 ... 40$
8140 ... 50$
8178 ... 50$
8184 ... 40$

8191.. Ap.. 5:000$

8192 — 200:000$ — S. Paulo

8193 .. Ap.. 5:000$

8197 ... 100$
8202 ... 40$
8217 ... 50$
8232 ... 40$
8238 ... 40$
8248 ... 50$
8280 ... 50$
8284 ... 40$
8293 ... 50$
8302 ... 40$
8332 ... 40$
8338 ... 40$
8384 ... 40$
8386 ... 50$
8391 ... 100$
8402 ... 40$
8422 ... 50$
8432 ... 40$
8437 ... 50$
8438 ... 40$
8446 ... 50$
8463 ... 50$
8484 ... 40$
8490 ... 50$
8502 ... 40$
8532 ... 40$
8536 ... 50$
8538 ... 40$
8551 ... 50$
8568 ... 50$
8579 ... 100$
8584 ... 40$
8602 ... 40$
8632 ... 40$
8638 ... 40$
8684 ... 40$
8690 ... 50$
8702 ... 40$
8732 ... 40$
8738 ... 40$
8759 ... 50$
8784 ... 40$
8799 ... 50$
8802 ... 40$
8815 ... 100$
8823 ... 50$
8832 ... 40$
8838 ... 40$
8878 ... 50$
8884 ... 40$
8902 ... 40$
8922 ... 50$
8932 ... 40$
8938 ... 40$
8954 ... 50$
8984 ... 40$
8987 ... 50$
8996 ... 50$

9

9002 ... 40$
9032 ... 50$
9038 ... 40$
9048 ... 50$
9078 ... 50$
9084 ... 50$
9084 ... 40$
9102 ... 40$
9116 ... 50$
9132 ... 50$
9138 ... 100$
9138 ... 40$
9143 ... 100$
9184 ... 40$
9202 ... 40$
9204 ... 50$
9205 ... 50$
9212 ... 50$
9232 ... 40$
9238 ... 40$
9250 ... 50$
9284 ... 40$
9302 ... 40$
9332 ... 40$
9338 ... 40$
9344 ... 50$
9363 ... 50$
9384 ... 50$
9384 ... 40$
9402 ... 40$
9431 ... 50$
9432 ... 40$
9438 ... 40$
9484 ... 40$
9502 ... 40$
9507 ... 200$
9532 ... 40$
9538 ... 40$
9577 ... 50$
9582 ... 50$
9584 ... 40$
9602 ... 40$
9628 ... 100$
9632 ... 40$
9638 ... 40$
9666 ... 50$
9684 ... 40$
9700 ... 50$
9702 ... 40$
9712 ... 50$
9729 ... 50$
9732 ... 40$
9738 ... 40$
9784 ... 40$
9802 ... 40$
9831 ... 50$
9832 ... 40$
9838 ... 40$
9841 ... 50$
9872 ... 100$
9884 ... 40$
9892 ... 50$
9902 ... 40$
9925 ... 50$
9932 ... 40$
9938 ... 40$
9941 ... 50$
9968 ... 50$
9981 ... 50$
9984 ... 40$
9985 ... 50$
9986 ... 50$

10

10002 ... 40$
10008 ... 50$
10032 ... 40$
10038 ... 40$
10084 ... 40$
10093 ... 50$
10102 ... 40$
10112 ... 50$
10132 ... 40$
10133 ... 50$
10138 ... 40$
10176 ... 50$
10184 ... 40$
10188 ... 50$
10202 ... 40$
10232 ... 40$
10238 ... 40$
10279 ... 50$
10284 ... 40$

10302 — 1:000$000

10302 ... 40$
10320 ... 50$
10332 ... 40$
10334 ... 50$
10338 ... 40$
10346 ... 50$
10368 ... 50$
10377 ... 50$
10384 ... 40$
10402 ... 40$
10432 ... 40$
10438 ... 40$
10447 ... 50$
10484 ... 40$
10487 ... 50$
10502 ... 40$
10506 ... 500$
10532 ... 40$
10538 ... 40$
10559 ... 50$
10584 ... 40$
10602 ... 40$
10620 ... 100$
10626 ... 50$
10632 ... 40$
10638 ... 40$
10684 ... 40$
10695 ... 50$
10702 ... 50$
10702 ... 40$
10729 ... 50$
10732 ... 40$
10738 ... 40$
10751 ... 50$
10756 ... 50$
10784 ... 40$
10802 ... 40$
10813 ... 50$
10832 ... 40$
10838 ... 40$
10847 ... 100$
10884 ... 40$
10902 ... 40$
10932 ... 40$
10938 ... 40$
10946 ... 50$
10970 ... 50$
10984 ... 40$

11

11002 ... 40$
11032 ... 40$
11038 ... 40$
11069 ... 50$
11083 ... 50$
11084 ... 40$
11102 ... 40$
11132 ... 40$
11138 ... 50$
11138 ... 40$
11150 ... 50$
11160 ... 100$
11184 ... 40$
11202 ... 40$
11203 ... 200$
11205 ... 50$
11226 ... 50$
11232 ... 40$
11238 ... 40$
11284 ... 40$
11285 ... 50$
11302 ... 40$
11315 ... 50$
11332 ... 40$
11338 ... 40$
11351 ... 50$
11360 ... 50$
11384 ... 40$
11402 ... 40$
11406 ... 50$
11425 ... 50$
11432 ... 40$
11435 ... 50$
11438 ... 40$
11439 ... 50$
11484 ... 40$
11502 ... 40$
11532 ... 40$
11538 ... 40$
11584 ... 40$
11598 ... 50$
11602 ... 40$
11605 ... 50$
11620 ... 50$
11632 ... 40$
11638 ... 40$
11646 ... 50$
11684 ... 40$
11686 ... 50$
11702 ... 40$
11724 ... 50$
11725 ... 50$
11732 ... 40$
11738 ... 40$
11784 ... 40$
11802 ... 40$
11805 ... 50$
11832 ... 40$
11835 ... 50$
11838 ... 40$
11884 ... 40$

11897 — 1:000$000

11902 ... 40$
11906 ... 50$
11932 ... 40$
11937 ... 50$
11938 ... 40$
11948 ... 100$
11950 ... 50$
11957 ... 50$
11967 ... 50$
11984 ... 40$

12

12001 ... 500$
12002 ... 40$
12010 ... 50$
12032 ... 40$
12038 ... 40$

12042 — 1:000$000

12084 ... 40$
12100 ... 50$
12102 ... 40$
12132 ... 50$
12132 ... 40$
12135 ... 50$
12138 ... 40$
12184 ... 40$
12202 ... 40$
12228 ... 50$
12232 ... 40$
12238 ... 40$
12272 ... 50$
12284 ... 40$
12302 ... 40$
12332 ... 40$
12338 ... 40$
12384 ... 40$
12402 ... 40$
12431 ... 50$
12432 ... 40$
12438 ... 40$
12447 ... 50$
12449 ... 50$
12456 ... 50$
12463 ... 50$
12484 ... 40$
12497 ... 50$
12502 ... 40$
12532 ... 40$
12538 ... 40$
12584 ... 40$
12599 ... 100$
12602 ... 40$
12632 ... 40$
12637 ... 500$
12638 ... 40$
12650 ... 50$
12684 ... 40$
12698 ... 50$
12702 ... 40$
12706 ... 50$
12732 ... 40$
12738 ... 40$
12784 ... 40$
12796 ... 50$
12802 ... 50$
12802 ... 40$
12805 ... 50$
12832 ... 40$
12838 ... 40$
12849 ... 50$
12884 ... 40$
12902 ... 40$
12917 ... 50$
12932 ... 40$
12938 ... 40$
12984 ... 40$
12990 ... 50$

13

13002 ... 40$
13003 ... 50$
13032 ... 40$
13038 ... 40$
13075 ... 50$
13081 ... 50$
13084 ... 40$
13102 ... 40$

13121 — 1:000$000

13132 ... 40$
13138 ... 40$
13156 ... 50$
13158 ... 100$
13163 ... 50$
13184 ... 40$
13202 ... 40$
13205 ... 50$
13210 ... 50$
13232 ... 40$
13238 ... 40$
13247 ... 50$
13250 ... 50$
13284 ... 40$
13302 ... 40$
13332 ... 40$
13338 ... 40$
13374 ... 100$
13384 ... 40$
13402 ... 50$
13402 ... 40$
13418 ... 50$
13432 ... 40$
13438 ... 40$
13484 ... 40$
13502 ... 40$
13517 ... 50$
13532 ... 40$
13538 ... 40$
13562 ... 100$
13584 ... 40$
13602 ... 40$
13632 ... 40$
13638 ... 40$
13684 ... 40$
13702 ... 40$
13706 ... 50$
13732 ... 40$
13738 ... 40$
13784 ... 40$
13802 ... 40$
13817 ... 100$
13820 ... 50$
13832 ... 40$
13838 ... 40$
13884 ... 40$
13902 ... 40$
13925 ... 50$
13930 ... 50$
13932 ... 40$
13938 ... 40$
13947 ... 50$
13977 ... 50$
13984 ... 40$

14

14002 ... 40$
14012 ... 50$
14032 ... 40$
14038 ... 40$
14084 ... 40$
14102 ... 40$
14132 ... 40$
14138 ... 40$
14144 ... 50$
14152 ... 50$
14179 ... 50$
14181 ... 50$
14184 ... 50$
14184 ... 40$
14202 ... 40$
14232 ... 40$
14238 ... 50$
14238 ... 40$
14284 ... 40$
14302 ... 40$
14310 ... 50$
14311 ... 50$
14319 ... 50$
14326 ... 100$
14332 ... 40$
14338 ... 40$
14345 ... 50$
14361 ... 50$
14380 ... 50$
14384 ... 40$
14394 ... 50$
14395 ... 50$
14402 ... 40$
14429 ... 50$
14432 ... 40$
14438 ... 40$
14484 ... 40$
14485 ... 50$
14502 ... 50$
14502 ... 40$
14515 ... 50$
14523 ... 200$
14532 ... 40$
14538 ... 40$
14553 ... 50$
14584 ... 40$
14602 ... 40$
14624 ... 50$
14632 ... 40$
14638 ... 40$
14672 ... 50$
14684 ... 40$
14702 ... 40$
14718 ... 50$
14732 ... 40$
14738 ... 40$
14751 ... 50$
14752 ... 50$
14758 ... 50$
14784 ... 40$
14802 ... 40$
14824 ... 50$
14832 ... 40$
14838 ... 40$
14861 ... 50$
14884 ... 40$
14902 ... 40$
14932 ... 40$
14938 ... 40$
14939 ... 50$
14984 ... 40$
14985 ... 50$
14990 ... 50$

15

15002 ... 40$
15032 ... 40$
15038 ... 40$
15083 ... 50$
15084 ... 40$
15102 ... 40$
15108 ... 50$
15132 ... 40$
15138 ... 40$
15161 ... 50$
15184 ... 40$
15189 ... 50$
15202 ... 40$
15206 ... 50$
15232 ... 40$
15238 ... 40$
15284 ... 40$
15302 ... 40$
15332 ... 40$
15338 ... 40$
15384 ... 40$
15402 ... 40$
15432 ... 40$
15438 ... 40$
15467 ... 50$
15481 ... 50$
15484 ... 40$
15502 ... 40$
15523 ... 50$
15532 ... 40$
15538 ... 40$

15584 — 30:000$ — S. Paulo

15584 ... 40$
15589 ... 50$
15602 ... 40$
15632 ... 40$
15638 ... 40$
15684 ... 40$
15688 ... 50$
15695 ... 50$
15702 ... 40$
15732 ... 40$
15738 ... 40$
15751 ... 50$
15779 ... 50$
15784 ... 40$
15791 ... 100$
15802 ... 40$
15832 ... 40$
15838 ... 40$
15864 ... 50$
15875 ... 50$
15878 ... 50$
15884 ... 40$
15902 ... 40$
15932 ... 40$
15938 ... 40$
15943 ... 50$
15984 ... 40$

16

16000 ... 50$
16002 ... 40$
16032 ... 40$
16033 ... 50$
16038 ... 40$
16049 ... 50$
16063 ... 50$
16077 ... 50$
16084 ... 40$
16102 ... 40$
16116 ... 50$
16119 ... 50$
16122 ... 50$
16132 ... 40$
16138 ... 40$
16144 ... 50$
16146 ... 50$
16156 ... 50$
16184 ... 40$
16202 ... 40$
16232 ... 40$
16238 ... 40$
16284 ... 40$
16302 ... 40$
16305 ... 100$
16332 ... 40$
16338 ... 40$
16384 ... 40$
16402 ... 40$
16410 ... 50$
16424 ... 100$
16432 ... 40$
16438 ... 40$
16484 ... 40$
16502 ... 40$
16510 ... 50$
16532 ... 40$
16533 ... 50$
16538 ... 40$
16584 ... 40$
16602 ... 40$
16617 ... 50$
16632 ... 40$
16638 ... 40$
16640 ... 50$
16654 ... 50$
16664 ... 50$
16667 ... 100$
16679 ... 50$
16683 ... 200$
16684 ... 40$
16692 ... 100$
16695 ... 50$
16702 ... 40$
16709 ... 100$
16732 ... 40$
16738 ... 40$
16741 ... 50$
16775 ... 50$
16784 ... 40$
16802 ... 40$
16813 ... 50$
16814 ... 50$
16832 ... 40$
16838 ... 40$
16851 ... 50$
16884 ... 40$
16902 ... 40$
16919 ... 50$
16932 ... 40$
16938 ... 40$
16960 ... 50$
16984 ... 40$

17

17002 ... 40$
17017 ... 50$
17029 ... 50$
17032 ... 40$
17038 ... 40$
17051 ... 50$
17084 ... 40$
17102 ... 40$
17108 ... 50$
17115 ... 100$
17121 ... 50$
17132 ... 40$
17138 ... 40$
17140 ... 50$
17155 ... 50$
17166 ... 100$
17173 ... 50$
17184 ... 40$
17202 ... 40$
17230 ... 50$
17232 ... 40$
17237 ... 50$
17238 ... 40$
17254 ... 100$
17259 ... 100$
17284 ... 40$

17299 — 1:000$000

17302 ... 50$
17302 ... 40$
17321 ... 50$
17332 ... 40$
17338 ... 40$
17364 ... 40$
17402 ... 40$
17407 ... 50$
17432 ... 40$
17434 ... 200$
17438 ... 40$
17465 ... 50$
17484 ... 40$
17500 ... 100$
17502 ... 40$
17532 ... 40$
17538 ... 40$
17578 ... 100$
17584 ... 40$
17602 ... 40$
17632 ... 40$
17638 ... 40$
17684 ... 40$
17702 ... 40$
17721 ... 50$
17729 ... 50$
17732 ... 40$
17734 ... 50$
17738 ... 40$
17755 ... 50$
17784 ... 40$
17802 ... 40$
17826 ... 50$
17832 ... 40$
17838 ... 40$
17853 ... 50$
17859 ... 50$
17870 ... 50$
17884 ... 40$
17899 ... 50$
17901 ... 100$
17902 ... 40$
17932 ... 40$
17938 ... 40$
17957 ... 50$
17977 ... 50$
17984 ... 40$
17999 ... 50$

18

18002 ... 50$
18002 ... 40$
18012 ... 50$
18016 ... 50$
18017 ... 50$
18032 ... 40$
18038 ... 40$
18042 ... 50$
18051 ... 50$
18083 ... 50$
18084 ... 40$
18100 ... 200$
18102 ... 40$
18125 ... 50$
18132 ... 40$
18138 ... 40$

18158 — 1:500$000

18161 ... 50$
18170 ... 50$
18178 ... 50$
18184 ... 40$
18202 ... 40$
18232 ... 40$
18238 ... 40$
18252 ... 500$
18255 ... 50$
18258 ... 50$
18284 ... 40$
18302 ... 40$
18332 ... 40$
18338 ... 40$
18345 ... 50$
18349 ... 100$
18384 ... 40$
18402 ... 40$
18432 ... 50$
18432 ... 40$
18438 ... 40$
18445 ... 50$
18476 ... 50$
18484 ... 40$
18492 ... 50$
18498 ... 50$
18502 ... 40$
18503 ... 50$
18514 ... 50$
18530 ... 50$
18532 ... 40$
18538 ... 40$
18575 ... 50$
18581 ... 40$
18587 ... 50$
18594 ... 50$
18602 ... 40$
18632 ... 40$
18638 ... 40$
18650 ... 50$
18651 ... 50$
18684 ... 40$
18702 ... 40$
18723 ... 50$
18732 ... 40$
18738 ... 40$
18778 ... 50$
18784 ... 40$
18802 ... 40$
18813 ... 50$
18832 ... 40$
18838 ... 40$
18847 ... 50$
18853 ... 100$
18884 ... 40$
18893 ... 50$
18899 ... 50$
18902 ... 40$
18932 ... 40$
18933 ... 50$
18938 ... 40$
18953 ... 50$
18958 ... 50$
18984 ... 40$

19

19002 ... 40$
19032 ... 40$
19038 ... 40$
19051 ... 50$
19055 ... 50$
19084 ... 40$
19102 ... 40$
19131 ... 50$
19132 ... 40$
19138 ... 40$
19184 ... 40$
19202 ... 40$
19204 ... 50$
19232 ... 40$
19238 ... 40$
19246 ... 50$
19284 ... 40$
19296 ... 50$
19302 ... 50$
19302 ... 40$
19332 ... 40$
19338 ... 40$
19384 ... 40$
19402 ... 100$
19402 ... 40$
19426 ... 50$
19432 ... 40$
19438 ... 40$
19445 ... 50$
19463 ... 50$
19484 ... 40$
19502 ... 40$
19515 ... 50$
19532 ... 40$
19537 ... 50$
19538 ... 40$
19583 ... 50$
19584 ... 40$
19592 ... 50$
19602 ... 40$
19608 ... 50$
19620 ... 50$
19632 ... 40$
19638 ... 40$
19668 ... 50$
19683 ... 50$
19684 ... 40$
19702 ... 40$
19732 ... 40$
19738 ... 40$
19741 ... 100$
19770 ... 50$
19784 ... 40$
19785 ... 50$
19789 ... 50$
19802 ... 40$
19823 ... 50$
19832 ... 40$
19838 ... 40$
19881 ... 50$
19884 ... 40$
19889 ... 50$
19902 ... 40$
19903 ... 50$
19904 ... 50$
19907 ... 50$
19932 ... 40$
19938 ... 40$
19963 ... 50$
19984 ... 40$

20

20002 ... 40$
20032 ... 40$
20035 ... 50$
20038 ... 40$
20084 ... 40$
20091 ... 50$
20102 ... 40$
20127 ... 50$
20132 ... 40$
20138 ... 40$
20184 ... 40$
20202 ... 40$
20204 ... 50$
20232 ... 40$
20238 ... 40$
20258 ... 50$
20259 ... 50$
20284 ... 40$
20302 ... 40$
20303 ... 50$
20332 ... 40$
20338 ... 40$
20384 ... 40$
20391 ... 50$
20402 ... 40$
20410 ... 100$
20415 ... 50$
20432 ... 40$
20438 ... 40$
20439 ... 50$
20479 ... 200$
20483 ... 50$
20484 ... 50$
20484 ... 40$
20494 ... 50$
20499 ... 50$
20502 ... 40$
20503 ... 50$
20532 ... 40$
20538 ... 40$
20548 ... 50$
20578 ... 50$
20584 ... 40$
20602 ... 40$
20630 ... 50$
20632 ... 40$
20634 ... 50$
20637 ... 50$
20638 ... 50$
20638 ... 40$
20684 ... 40$
20688 ... 50$
20702 ... 40$
20723 ... 50$
20732 ... 40$
20738 ... 40$
20754 ... 50$
20784 ... 40$
20801 ... 50$
20802 ... 40$
20816 ... 50$
20827 ... 50$
20832 ... 40$
20834 ... 200$
20838 ... 40$
20853 ... 100$
20870 ... 50$
20884 ... 40$
20902 ... 40$
20910 ... 50$
20932 ... 40$
20938 ... 40$
20979 ... 100$
20984 ... 40$

21

21002 ... 40$
21032 ... 40$
21038 ... 40$
21074 ... 50$
21084 ... 40$
21092 ... 50$
21094 ... 50$
21102 ... 40$
21129 ... 50$
21132 ... 40$
21138 ... 40$
21151 ... 50$
21159 ... 50$
21164 ... 50$
21177 ... 50$
21184 ... 40$
21202 ... 40$
21232 ... 40$
21234 ... 50$
21238 ... 40$
21241 ... 50$
21281 ... 40$
21297 ... 50$
21302 ... 40$
21331 ... 50$
21332 ... 40$
21338 ... 40$
21364 ... 50$
21384 ... 40$
21402 ... 40$
21432 ... 40$
21437 ... 50$
21438 ... 40$
21484 ... 40$
21493 ... 100$
21502 ... 40$
21510 ... 50$
21526 ... 50$
21532 ... 40$
21538 ... 40$
21584 ... 40$
21596 ... 100$
21602 ... 40$
21632 ... 40$
21638 ... 40$
21648 ... 50$
21684 ... 40$
21702 ... 40$
21732 ... 40$
21734 ... 50$
21738 ... 40$
21773 ... 50$
21784 ... 40$
21793 ... 50$
21802 ... 40$
21832 ... 40$
21838 ... 40$
21884 ... 40$
21902 ... 40$
21932 ... 40$
21938 ... 40$
21941 ... 50$
21943 ... 50$
21963 ... 50$
21984 ... 40$
21999 ... 50$

22

22002 ... 40$
22032 ... 40$
22038 ... 40$
22084 ... 40$
22102 ... 40$
22124 ... 50$
22132 ... 40$
22138 ... 40$
22184 ... 40$
22202 ... 40$
22216 ... 50$

22221 — 1:000$000

22224 ... 50$
22232 ... 40$
22238 ... 50$
22238 ... 40$
22284 ... 40$
22302 ... 50$
22302 ... 40$
22320 ... 50$
22327 ... 100$
22332 ... 40$
22338 ... 40$
22351 ... 50$
22384 ... 40$
22395 ... 100$
22402 ... 50$
22402 ... 40$
22403 ... 50$
22432 ... 40$
22437 ... 50$
22438 ... 40$
22484 ... 40$
22502 ... 40$
22532 ... 40$
22538 ... 40$
22547 ... 50$
22581 ... 50$
22584 ... 40$
22602 ... 40$
22619 ... 50$
22632 ... 40$
22638 ... 40$
22652 ... 50$
22653 ... 50$
22684 ... 40$
22702 ... 40$
22732 ... 40$
22735 ... 50$
22738 ... 40$
22743 ... 50$
22771 ... 50$
22784 ... 40$
22802 ... 40$
22832 ... 40$
22838 ... 40$
22846 ... 50$
22859 ... 50$
22884 ... 40$
22901 ... 50$
22902 ... 40$
22932 ... 40$
22938 ... 40$
22984 ... 40$
22994 ... 100$
22999 ... 50$

23

23002 ... 50$
23002 ... 40$
23021 ... 50$
23032 ... 40$
23038 ... 40$
23043 ... 50$
23068 ... 50$
23084 ... 40$
23086 ... 500$
23096 ... 100$
23102 ... 40$
23126 ... 100$
23132 ... 40$
23138 ... 40$
23184 ... 40$
23198 ... 50$
23202 ... 40$
23206 ... 50$
23212 ... 50$
23228 ... 100$
23229 ... 50$
23232 ... 40$
23238 ... 40$
23271 ... 50$
23284 ... 40$
23302 ... 40$
23332 ... 40$
23334 ... 100$
23338 ... 40$
23384 ... 40$
23398 ... 50$
23402 ... 40$
23432 ... 40$
23438 ... 40$
23450 ... 50$
23484 ... 40$
23491 ... 100$
23502 ... 40$
23524 ... 50$
23532 ... 40$
23538 ... 40$
23545 ... 500$
23560 ... 100$
23584 ... 40$
23593 ... 50$
23594 ... 50$
23602 ... 40$
23604 ... 50$
23632 ... 40$
23638 ... 40$
23639 ... 50$
23653 ... 50$
23684 ... 40$
23702 ... 40$
23732 ... 40$
23738 ... 40$
23739 ... 50$
23764 ... 50$
23773 ... 100$
23784 ... 40$
23796 ... 50$
23802 ... 40$
23829 ... 50$
23832 ... 40$
23838 ... 40$
23884 ... 40$
23902 ... 40$
23930 ... 100$
23932 ... 40$
23938 ... 40$
23984 ... 50$
23084 ... 40$

24

24002 ... 40$
24012 ... 50$
24015 ... 50$
24032 ... 40$
24038 ... 40$
24079 ... 100$
24084 ... 40$
24102 ... 40$
24132 ... 40$
24135 ... 50$
24138 ... 40$
24184 ... 40$
24202 ... 40$
24216 ... 50$
24219 ... 50$
24224 ... 50$
24232 ... 40$
24233 ... 50$

24235 — 1:500$000

24238 ... 40$
24284 ... 40$
24291 ... 50$
24302 ... 40$
24310 ... 50$
24327 ... 50$
24332 ... 40$
24338 ... 40$
24384 ... 40$
24402 ... 40$
24424 ... 50$
24432 ... 40$
24438 ... 40$
24444 ... 50$
24457 ... 50$
24484 ... 40$
24491 ... 50$
24502 ... 40$
24532 ... 40$
24535 ... 50$
24538 ... 40$
24540 ... 100$
24584 ... 40$
24602 ... 40$
24632 ... 40$
24638 ... 40$
24684 ... 40$
24702 ... 40$
24721 ... 50$
24732 ... 40$
24734 ... 50$
24738 ... 40$
24751 ... 50$
24778 ... 50$
24784 ... 40$
24793 ... 100$
24802 ... 40$
24811 ... 50$
24822 ... 50$
24823 ... 100$
24832 ... 40$
24838 ... 40$
24857 ... 50$
24872 ... 50$
24884 ... 40$
24885 ... 50$
24902 ... 40$
24913 ... 50$
24932 ... 40$
24938 ... 40$
24978 ... 50$
24984 ... 40$

25

25002 ... 100$
25002 ... 40$
25010 ... 50$
25032 ... 40$
25038 ... 40$
25084 ... 40$
25101 ... 50$
25102 ... 40$
25129 ... 50$
25132 ... 40$
25138 ... 40$
25184 ... 40$
25202 ... 40$
25226 ... 50$
25232 ... 40$
25238 ... 40$
25273 ... 50$
25284 ... 40$
25302 ... 40$
25329 ... 50$
25332 ... 40$
25338 ... 40$
25384 ... 40$
25402 ... 40$
25432 ... 40$
25438 ... 40$
25476 ... 50$
25477 ... 50$
25484 ... 40$
25502 ... 40$
25532 ... 40$
25538 ... 40$
25584 ... 40$
25594 ... 50$
25602 ... 40$
25632 ... 40$
25638 ... 40$
25642 ... 50$
25647 ... 50$
25649 ... 100$
25669 ... 50$
25684 ... 40$
25702 ... 40$
25732 ... 40$
25738 ... 40$
25784 ... 40$
25802 ... 40$
25832 ... 40$
25838 ... 40$
25861 ... 50$
25862 ... 50$
25881 ... 50$
25884 ... 40$
25902 ... 40$
25932 ... 40$
25938 ... 40$
25951 ... 50$
25965 ... 50$
25984 ... 40$

26

26002 ... 40$
26032 ... 40$
26038 ... 40$
26079 ... 50$
26084 ... 40$
26102 ... 40$
26132 ... 40$
26138 ... 40$
26142 ... 50$
26184 ... 40$
26202 ... 40$
26205 ... 50$
26230 ... 50$
26232 ... 40$
26238 ... 40$
26265 ... 50$
26284 ... 40$
26289 ... 50$
26302 ... 40$
26332 ... 40$
26338 ... 40$
26360 ... 50$
26361 ... 50$
26384 ... 40$
26402 ... 40$
26432 ... 40$
26438 ... 40$
26453 ... 50$
26480 ... 50$
26484 ... 40$
26502 ... 40$
26530 ... 50$
26532 ... 40$
26538 ... 40$
26542 ... 50$
26557 ... 50$
26575 ... 50$
26580 ... 50$
26584 ... 40$
26602 ... 50$
26602 ... 40$
26621 ... 50$
26632 ... 40$
26638 ... 40$
26646 ... 50$
26684 ... 40$
26702 ... 40$
26706 ... 50$
26732 ... 40$
26738 ... 40$
26761 ... 50$
26784 ... 40$
26802 ... 40$
26819 ... 50$
26823 ... 50$
26832 ... 40$
26838 ... 40$
26865 ... 50$
26878 ... 50$
26881 ... 50$
26884 ... 40$
26902 ... 40$
26932 ... 40$
26934 ... 100$
26938 ... 40$
26950 ... 50$
26965 ... 50$
26984 ... 40$

27

27002 ... 40$
27008 ... 50$
27032 ... 40$
27038 ... 40$
27083 ... 50$
27084 ... 40$
27102 ... 40$
27114 ... 50$
27132 ... 40$
27133 ... 100$
27138 ... 40$
27179 ... 50$
27181 ... 50$
27184 ... 40$
27202 ... 40$
27206 ... 50$
27232 ... 40$
27238 ... 40$
27241 ... 50$
27272 ... 50$
27274 ... 100$
27284 ... 40$
27302 ... 40$
27314 ... 50$
27332 ... 40$
27338 ... 40$
27344 ... 50$
27384 ... 40$
27398 ... 50$
27402 ... 40$
27403 ... 50$
27411 ... 50$
27415 ... 500$
27422 ... 50$
27432 ... 40$
27438 ... 40$
27476 ... 50$
27484 ... 40$
27488 ... 50$
27502 ... 40$
27511 ... 50$
27532 ... 40$
27538 ... 40$
27573 ... 100$
27575 ... 50$
27584 ... 40$
27587 ... 50$
27602 ... 40$
27632 ... 40$
27638 ... 40$
27684 ... 40$
27702 ... 40$
27710 ... 50$
27724 ... 100$
27732 ... 40$
27738 ... 40$
27747 ... 50$
27784 ... 40$
27802 ... 40$
27832 ... 40$
27838 ... 40$
27847 ... 50$
27884 ... 40$
27902 ... 40$
27932 ... 40$
27938 ... 40$
27952 ... 50$
27974 ... 50$
27978 ... 50$
27984 ... 40$
27997 ... 50$

28

28002 ... 40$
28003 ... 50$
28032 ... 40$
28038 ... 40$
28062 ... 500$
28084 ... 40$
28102 ... 40$
28117 ... 50$
28132 ... 40$
28138 ... 40$
28175 ... 100$
28181 ... 40$
28202 ... 40$
28207 ... 50$
28227 ... 50$
28232 ... 40$
28238 ... 40$
28241 ... 200$
28280 ... 100$
28281 ... 50$
28284 ... 40$
28302 ... 40$
28332 ... 40$
28338 ... 40$
28384 ... 40$
28395 ... 50$
28402 ... 40$
28429 ... 50$
28432 ... 40$
28438 ... 40$
28446 ... 50$
28484 ... 40$
28493 ... 100$
28497 ... 50$
28502 ... 40$
28510 ... 50$
28532 ... 40$
28536 ... 50$
28538 ... 40$
28556 ... 50$
28559 ... 50$
28562 ... 50$
28580 ... 50$
28584 ... 40$
28586 ... 50$
28602 ... 40$
28628 ... 50$
28632 ... 40$
28638 ... 40$
28683 ... 50$
28684 ... 40$
28702 ... 40$
28719 ... 50$
28732 ... 40$
28738 ... 40$
28759 ... 100$
28783 ... 50$
28784 ... 40$
28802 ... 40$
28804 ... 50$
28832 ... 40$
28838 ... 40$
28851 ... 50$
28872 ... 50$
28882 ... 50$
28884 ... 40$
28902 ... 40$
28932 ... 40$
28938 ... 40$
28950 ... 50$
28984 ... 40$
28993 ... 50$

29

29000 ... 50$
29002 ... 40$
29007 ... 200$
29013 ... 50$
29028 ... 100$
29032 ... 40$
29038 ... 40$
29082 ... 50$
29084 ... 40$
29096 ... 50$
29102 ... 40$
29116 ... 50$
29132 ... 40$
29138 ... 40$
29151 ... 50$
29180 ... 50$
29184 ... 40$
29202 ... 40$
29232 ... 40$
29236 ... 50$
29238 ... 50$
29238 ... 40$
29244 ... 50$
29284 ... 40$
29302 ... 40$
29332 ... 40$
29338 ... 40$
29341 ... 50$
29364 ... 50$
29382 ... 50$
29384 ... 40$
29402 ... 50$
29402 ... 40$
29425 ... 50$
29428 ... 50$
29432 ... 40$
29438 ... 40$
29484 ... 40$
29502 ... 40$
29505 ... 50$
29510 ... 100$
29532 ... 40$
29538 ... 40$
29581 ... 50$
29584 ... 40$
29594 ... 50$
29602 ... 40$
29632 ... 40$
29638 ... 40$
29641 ... 50$
29643 ... 50$
29648 ... 50$
29653 ... 50$
29684 ... 40$
29702 ... 40$
29711 ... 50$
29732 ... 40$
29735 ... 50$
29738 ... 40$

29740 — 1:000$000

29741 ... 100$
29778 ... 50$
29784 ... 500$
29784 ... 40$
29802 ... 40$
29832 ... 40$
29838 ... 40$
29848 ... 100$
29863 ... 50$
29884 ... 40$
29902 ... 40$
29918 ... 50$
29919 ... 50$
29931 ... 100$
29932 ... 50$
29932 ... 40$
29938 ... 40$
29950 ... 50$
29959 ... 50$
29980 ... 100$
29984 ... 50$
29984 ... 40$
29988 ... 50$

Premios maiores

8192 — 200:000$ — S. Paulo
15584 ... 30:000$ — S. Paulo
6638 ... 5:000$ — Curitiba
2902 ... 2:000$ — Carangola
6232 ... 2:000$ — Rio

Todos os numeros terminados em 2 têm 40$000

O Escritorio á rua da Alfandega n. 28 estará aberto para pagamentos todos os dias uteis, das 9 ás 11 ½ e das 13 ½ ás 16 horas, exceto nos dias feriados.

A Administração pagará o valor que representem os bilhetes premiados, durante os primeiros 6 mezes á respectiva extração, ao seu portador, e não atenderá reclamação alguma por perda ou subtração de bilhetes.

No caso do premio maior caber ao numero 1, serão considerados como aproximações o imediatamente superior e o ultimo dos milhares que jogarem; sendo sorteado o ultimo, serão aproximações o imediatamente inferior e o primeiro, isto é, o numero 1.

As extrações principiam ás 14 horas

44.ª Extração = Concessionario: Domingos Demarchi = O Fiscal do Governo: René Mostardeiro — O Ajudante do Fiscal do Governo: Aloysio Affonsêca — O Escrivão: Joaquim de Freitas Junior = 44.ª Extração

Sociaes

ANNIVERSARIOS

Fazem annos hoje:

As senhoras Nair de Teffé von Hoonholtz da Fonseca, Julia Dantas e Freitas; a insigne pianista Guiomar Novaes; as senhorinhas Cecilia Teixeira Cardoso, Elza Alencar Araripe e Guiomar Alves; os srs. Primo Teixeira de Carvalho e Augusto Teixeira Bastos.

CASAMENTOS

Realiza-se hoje na igreja de Nossa Senhora da Paz, em Ipanema, o consorcio do capitão tenente Ubaldino Castel Ruiz de Azevedo, com a senhorinha Maria de Lourdes Toscano de Britto. A noiva é filha do dr. Augusto Toscano de Britto e sua esposa, d. Amelia Serzedello Toscano de Britto e o noivo é filho do sr. Nicolau Pimentel de Azevedo e sua esposa d. Emiliana Francisca Castel Ruiz de Azevedo. O acto será ás 16,30 horas.

HOMENAGENS

Realiza-se no proximo dia 14, ás 12 horas, nos salões do Automovel Club do Brasil, um grande almoço em homenagem ao dr. Mario Fonseca, por motivo de sua nomeação para director da Associação Medico-Cirurgica dos Funccionarios Municipaes. As listas estão no Hospital São João Baptista da Lagôa, com o dr. Helio Rego Lins, rua do Rosario, 134-1º, com o dr. Atilio Botta e portaria do Automovel Club.

FESTAS

CLUB DE S. CHRISTOVÃO — Em commemoração ao mez joanino, serão realizadas duas festas: a primeira no dia 18, das 22 ás 4 horas da manhã sendo conferidos valiosos premios ás "toilettes" mais elegantes; a segunda, no dia 28, das 22 ás 3 horas e terá a caracterizal-a o traje a caipira, não faltando á mesma os balões, fogueiras, bolinhos, etc.

BAILE A' CAIPIRA — O Departamento Social da Casa de Minas Geraes organizou para o corrente mez um escolhido programma, e em continuação a elle será levado a effeito em sua séde, no dia 25 do corrente, um baile a caipira. Começarão as dansas ás 21 horas, ao som de uma "jazz-band".

Domingo proximo haverá reunião dansante.

ORFEÃO PORTUGUEZ — Dando inicio ao seu programma de festas do corrente mez, a directoria fará realizar no proximo domingo, das 20 ás 24 horas, uma noite-dansante, cujas dansas serão impulsionadas por uma "jazz-band".

AMERICA F. C. — O Departamento Social do America F. Club organizou para a noite do proximo sabbado, das 21 á 1 hora, uma festa dansante, que terá o concurso de uma "jazz-band".

LUTO

FALLECIMENTO

Victimado por um collapso cardiaco falleceu, hontem, o nosso confrade Carlos Antunes Ferreira, que trabalhava em diversos orgãos da imprensa carioca como representante acreditado junto á E. F. C. B.

Brincalhão, de um bom humor permanente, gozava de grande estima entre os seus collegas que, certo, sentirão a sua morte.

O enterramento será effectuado ás 8 horas, saindo o feretro da rua Anna Guimarães n. 55, no Rocha.

Deixa viuva a sra. Maria José da Luz Ferreira e tres filhos menores, que são Carlos José, Carlos Alberto e Yára.

ADVOCACIA CRIMINAL CIVEL E COMMERCIAL — Questões administrativas e fiscaes. Questões de direito estrangeiro e recursos ao Conselho de Contribuintes. Cobranças e liquidações JACKSON GOMES DE SOUZA, advogado. (Edificio Rex). Rua Alvaro Alvim, 7 — Salas 1405 e 1406. Tel. 22-8730 — Rio de Janeiro.

EMILIA ROSA DE MESQUITA

Filhos, irmãos, genros, noras e netos, agradecem a todos que os confortaram, mandando corôas e telegrammas e acompanharam á ultima morada, os restos mortaes de sua inesquecivel mãe, irmã, sogra e avó Emilia Rosa de Mesquita e de novo convidam os seus parentes e amigos para assistir a missa do 7.º dia que por sua alma mandam rezar, amanhã, sexta-feira, dia 10, ás 10 1/2, no altar-mór da Igreja de São Francisco de Paula, confessando-se desde já agradecidos a todos que compareceram a este acto religioso.

A OPTICA MODERNA, Rua 7 de Setembro, 47, especialisada em oculos e pince-nez, é a casa de confiança. Entre os numerosos medicos oculistas que podem confirmar a sua pericia encontra-se o DR. MEIRA DE VASCONCELLOS com consult. á Rua S. José, 85-5.º

FINAES-BRINDES NA LOTERIA DE HONTEM (CARIMBO IMPRESSO EM TODOS OS BILHETES DO "AO MUNDO LOTERICO"

1.º PREMIO	2.º PREMIO	3.º PREMIO	4.º PREMIO	5.º PREMIO
2	4	8	3	5

Finais simples (unidades) dos cinco premios maiores que valem a sexta parte do seu custo, alem dos premios constantes desta lista, valor pelo qual se trocam em nosso balcão por bilhetes de loteria a extrahir-se. — 44ª Ext.

CONFIRA MAIS ESTES 2 NUMEROS. QUALQUER PREMIO SUPERIOR A 5 CONTOS SERÁ RATEADO POR TODOS OS COMPRADORES DA MESMA EXTRAÇÃO.

1986 E 12981

— C. PAT. 104 — ESTES 2 NUMEROS NÃO TEEM DIREITO A FINAIS.

RIO — C.º 2005 — AO MUNDO LOTERICO — 139 OUVIDOR 139 — BALCÃO

OS FINAIS SIMPLES (UNIDADES) DOS 1.º - 2.º - 3.º - 4.º - 5.º PREMIOS VALEM A SEXTA PARTE DO CUSTO DESTE BILHETE. EM CASO DE REPETIÇÃO, PASSARÁ AO N.º SUPERIOR. — C. PAT. 104

MAIS UMA SORTE GRANDE DEPOIS D'AMANHA 200 CONTOS — POR 30$. FRAC. 3$0. QUARTA-FEIRA DIA 22 — SAO JOAO — 2.000 CONTOS — POR 350$. FRAC. 17$500 — COM TODAS AS VANTAGENS DA PAT. 104.

THEATRO

PRIMEIRAS

"SI J'ÉTAIS ROI", NO THEATRO MUNICIPAL

A Companhia Franceza encerrou a série de seus bons espectaculos no Theatro Municipal, com a mais antiga das peças, que figuravam no seu repertorio, a opera-comica de Dermery e Brésil, com musica do compositor Adolphe Adam, cujo nome o cantico "Noel" popularizou no mundo inteiro.

E pena é que se tenha despedido o excellente conjuncto, sem fazer conhecida "Ciboulette", a joia do repertorio moderno do theatro lyrico ligeiro, annunciada entre o que levariam.

Quanto a "J'étais roi", opera-comica dos moldes mais antigos, moldada num libreto inverosimil, extravagante e de uma ingenuidade irritante, que as poucas situações comicas dos dois ultimos actos não conseguem tornar seductora, não é das de nossa preferencia.

E a musica, que tem certa pretensão, mas trae, a cada momento, sua trivialidade, se consegue agradar, e, poucas vezes, encantar, é porque tem trechos graciosos, leves, outros repassados de ternura, em fórma a dispertar certa emoção.

E, porque se torne ruidosa, certos instantes, com tendencias a brio, as platéas desprevenidas applaudem, com enthusiasmo que diminue á medida que se assistem a novas representações.

Deu-lhe a companhia do maestro Goublier, que, na direcção da disciplinada orchestra, se impoz desde a execução da vistosa — "ouverture" — deu-lhe uma edição consciênciosa e bem cuidada, montada com pompa, sobresaindo o scenario do acto inicial.

Teve as honras da noite Germaine Féraldy, notavel encarnação da princeza Néméa, tendo cantado brilhantemente os soli e se imposto, francamente, nos conjuntos.

Ao outro papel feminino, de pouca responsabilidade, deu Jane Santueau a graça e o encanto de sua fina interpretação, repassada de grande delicadeza, com relevo de uma bella voz, que fez sobresair a aria do seguno acto.

E, emquanto René Janguy, com voz de bonito timbre, fazendo applaudir trechos amiude, foi uma figura sympathica do verdadeiro rei, o monarcha de ficção teve a enthusiasmada interpretação de Franz Kaisin, que não poupou a sua voz possante, nem a expressão de sua arte, para dar brilho ás passagens, que a partitura não regatêa ao seu papel.

Sauvageot, num papel quasi decorativo, esteve á vontade, sentindo-se que está habituado a arcar com muito maiores responsabilidades. Quasi que só teve que cantar em conjuntos, destacando-se o colorido da sua esplendida voz.

Rozani, notavel pela leveza de sua criação e dando enthusiasmo ás duas canções, que entoa o pescador ingenuo, e Léonce, figura grotesca de funccionario prevaricador, quizeram fazer existente a parte comica do espectaculo, que, sem desmerecer na temporada, não foi dos melhores.

INT.

FINALMENTE AMANHA "ZUZU" OCCUPARA' O CARTAZ DO GLORIA PARA DIVERTIR O RIO

A VESPERAL DE HOJE COM "O ULTIMO GUILHERME"

Uma peça de Viriato Corrêa no cartaz de um theatro é sempre algo de notavel, principalmente, se essa peça é representada por um elenco que se recommende, como, no caso, o da Cia. Jayme Costa, que é, sem elogio, o melhor que já se organizou no Rio, desde que aqui se fundou o primeiro theatro.

Tratando-se de "Zuzu", porém, esse acontecimento assume proporções extraordinarias, por isso que a comedia, além de ser um dos melhores trabalhos do talento do festejado autor, é bem do gosto do publico carioca, que sabe apreciar o bom theatro para rir.

FERIDAS, RHEUMATISMO E PLACAS SYPHILITICAS — ELIXIR DE NOGUEIRA

UMA REVISTA QUE ESTA' EMPOLGANDO OS MEIOS POLITICOS E SOCIAES DA CIDADE, NO CARTAZ DO RECREIO

Déo Maia

O popular theatro Recreio da Empresa Pinto, vae fechar com chave de ouro a sua brilhante temporada com a Companhia de Revistas de Luiz Iglezias-Freire Junior, que se despede no proximo dia 15, com o grandioso festival do querido comico Oscarito.

E' que "Sempre sorrindo...", a interessante revista de Luiz Pinto e Gilberto Andrade, está agradando immensamente desde a sua estréa, com a cooperação de Déo Maia, a mulata millionaria, e Appolo Corrêa, o "Tamborim" e Rosa Sandrini, tres astros do barulho.

O clou desta peça é, incontestavelmente o estupendo quadro politico "A Historia da Republica Nova" onde os seus autores souberam commentar chistosamente todos os factos que têm se desenrolado no Brasil nestes ultimos oito annos, com muita felicidade e graça estraordinaria, sem ferir sentimentos de ninguem.

Oscarito, Isa Rodrigues e toda a companhia intervem neste quadro de maneira sensacional. A outra parte de "Sempre sorrindo...", que está abafando é a de sambas e numeros nacionaes a cargo de Déo Maia, Appolo, Zezé, Alzira Almeida e Rosa Sandrini.

A fantasia da revista está a cargo de Eva, Armando Nascimento, Lou e Helena, em numeros maravilhosos.

E' tambem brilhante o trabalho de Margot Louro e todo o elenco, que está na sua ultima semana de exhibição.

Depois de amanhã sabbado, teremos a ultima matinée da mocidade com os preços das localidades reduzidos e domingo, além de matinée ás 15 horas haverá as duas grandes sessões da noite.

AS GRANDES FESTAS DE DOMINGO, NO REPUBLICA

A festa de Santo Antonio está despertando o mais vivo interesse em todos os meios sociaes, notadamente entre a colonia portugueza que mantém o tradicional enthusiasmo pelas festas Antoninas.

Já é grande o numero de inscriptos para o concurso, entre novos, de guitarristas e fadistas. A casa "A Guitarra de Prata" já tem em exposição a artistica guitarra que offereceu para o primeiro premio de guitarristas.

A SUA ROUPA DEVE SER FEITA NA SECÇÃO DE ALFAIATARIA — DA — CASA VAZ

A casa das casemiras formidaveis

39 — ASSEMBLÉA — 39

A ESTRE'A DE AMANHA DE ALDA GARRIDO, E SUA COMPANHIA, NO CARLOS GOMES

Existe em torno da estréa de Alda Garrido amanhã, sexta-feira, no theatro Carlos Gomes, grande interesse da platéa carioca em assistir a burleta-fantasia hilariante "Os Santos da Marqueza", de Paulo Orlando.

Para satisfazer a curiosidade reinante do publico, fomos ouvir o autor da esperada peça com que a "vedette" popular e querida apresentará sua Companhia, iniciando a temporada mais sensacional da presente estação theatral.

Paulo Orlando, prestou ao nosso jornal interessantes esclarecimentos sobre o entrecho da sua ultima producção, nos dizendo: "Os Santos da Marqueza" é uma burleta-fantasia moldada em assumptos palpitantes da historia e factos da vida da "Marqueza de Santos", feitos com hilaridade.

As figuras mais impressionantes daquella época, e que apparecem na peça, terão typos de perfeita caracterização, como sejam, por exemplo: "Domitila de Castro", a protagonista que terá a responsabilidade de Alda Garrido, que conhecendo bem a historia, dará um desempenho á altura.

"O MANO DE MINAS", NO JOAO CAETANO

O cartaz do João Caetano, que até hontem estava occupado por "Jurity", será hoje modificado com a enscenação d'"O Mano de Minas", a querida opereta de Brandão Sobrinho e Celestino Silva, com musica de Verdi Carvalho.

A conhecidisima peça é, como "Jurity", um trabalho interessantissimo, focalizando aspectos brasileiros.

O elenco da Companhia de Operetas Irmãos Celestino certamente emprestará á celebre peça o desempenho que vem dando ás peças formadoras da Temporada Gilda de Abreu, um verdadeiro acontecimento da nossa historia theatral.

O COMMENTARIO DA NOITE

O sr. Eloy Cordeiro esperou pacientemente 8 annos a sua volta ao cargo de censor theatral.

— Pudera, com esse sobrenome não é vantagem, commentou o Alexandre Ribeiro.

O CARTAZ DE HOJE

RIVAL — "O marido n. 5", comedia, ás 16, 20 e 22 horas, de Dulcina-Odilon.

GLORIA — "O ultimo Guilherme", comedia, ás 16, 20 e 22 horas, de Jayme Costa.

JOÃO CAETANO — "Jurity", opereta, ás 20 horas, com Gilda e Vicente Celestino.

RECREIO — "Sempre sorrindo..." comedia, ás 20 e 22 horas, com Oscarito, Isa e Déo Maia.

A PRIMEIRA VESPERAL DA MOCIDADE, NO RIVAL, COM "O MARIDO N. 5"

Hoje, quinta-feira, ás 16 horas, Dulcina e Odilon apresentam pela primeira vez em Vesperal da Mocidade — a preços reduzidos — a engraçadissima comedia "O Marido n. 5" de Paulo Magalhães.

Os tres actos divertidos, cheios de situações comicas imprevistas e de effeito ruidosamente hilariante, dessa comedia, vão ser repetidos para uma platéa de eleição como a que no Rival se reune todas as tardes de quinta-feira.

A' noite, hoje, amanhã e ainda por mais alguns dias, "O Marido n. 5", continuará a sua victoriosa "performance", mas só até o dia 17 quando Dulcina e Odilon devem estrear "Mentirosa", de R. de Magalhães Junior.

Não se Espante !

Não ha mais cabellos rebeldes. E' só procurar o preparado "ALISANTE" que alisa qualquer cabello.

Vidro 6$000 pelo Correio 8$000. Na Perfumaria "A GARRAFA GRANDE", Rua Uruguayana, 66 — Rio.

METRO — HOJE

★ PASSEIO, 62 • TELS. 22-6490 e 6141 ★

O primeiro cinema no Rio dotado de poltronas estofadas e apparelhamento de ar condicionado.

MEIO DIA 2.20 - 4.50 7.20 e 9.50

OS AMORES DE UM CADETE DE WEST POINT E UMA PRINCEZA CONTADOS COM MUSICA E MIL ENCANTOS!

Rosalie

NELSON EDDY — ELEANOR POWELL

Frank MORGAN • Edna May OLIVER — RAY BOLGER — BILLY GILBERT — ILONA MASSEY — REGINALD OWEN

POLTRONA 4$400 — ESTUDANTES (SÓ ATÉ AS 5 HORAS) 2$200

Nenhum film estreado no "Metro" será exhibido em outros Cinemas do Rio antes de passados 60 dias de suas exhibições neste Cinema.

O DIARIO CARIOCA publica diariamente UM COUPON

Basta reunir 10 COUPONS de 10 dias differentes (não precisam ser seguidos) para obter um cartão com direito a concorrer ao sorteio mensal sem Nenhum Dispendio e Sem Mappas.

COMPLETE O CONFORTO DO SEU LAR !

A troca dos coupons pelos cartões para o Sorteio do corrente mez, será feita na Praça Tiradentes, 77 — DIARIO CARIOCA — De 12 ás 18 horas, diariamente. SORTEIOS MENSAES QUE SERAO REALIZADOS NOS DIAS 10 DE CADA MEZ, AS 15 HORAS, NA SEDE DA "INVICTA S. A.", NA RUA S. PEDRO, 170 — TERREO.

Demonstrações sem compromisso na Casa EDESIO GUIMARÃES — Praça Tiradentes, 60 — Loja — Tel. 22-2446

Junho -- 1938

Coupon N.

8

CONCURSO DO DIARIO CARIOCA

Aos interessados do interior do Concurso do DIARIO CARIOCA

PARA QUE POSSAM, COM A MAIOR BREVIDADE, SER ATTENDIDOS, QUEIRAM ENVIAR-NOS UM ENVELOPPE SELLADO, SUBSCRIPTANDO O NOME DO CONCORRENTE, A RUA, A CIDADE E O ESTADO.

Porte simples	$400
Porte registado	1$200
Porte expresso	1$600

ESCREVAM NO ENVELOPPE A PALAVRA "CONCURSO" PARA SEREM ATTENDIDOS PROMPTAMENTE

ONDE O OURO SE ESCONDE (GOLD IS WHERE YOU FIND IT)

GEORGE BRENT • OLIVIA De HAVILLAND • CLAUDE RAINS • MARGARET LINDSAY — WB

A HISTORIA DOS GIGANTES E DAS LINDAS MULHERES QUE OS AMARAM! O FILM MAIS BELLO, EMPOLGANTE E GRANDIOSO DE TODOS OS TEMPOS! ESPECTACULO QUE ENTHUSIASMOU S. EXCIA., O DR. FERNANDO COSTA, MINISTRO DA AGRICULTURA.

SEG. FEIRA, DIA 13, no PLAZA

Caiu o America Deante do Botafogo Pela Contagem de 4x2!

Diario Carioca

Anno XI — Numero 3.066 | Rio de Janeiro, Quinta-feira, 9 de Junho de 1938 | Praça Tiradentes n.º 77

Os Rubros Reagiram No Periodo Final, Mas o Botafogo Garantiu a Victoria No Primeiro Tempo

No Estadio Visconde de Moraes desenrolou-se hontem a partida principal da rodada.

Mediram forças as equipes do America e Botafogo.

Este ultimo, proseguindo na sua marcha irregular através do Torneio Extra, registou um triumpho inesperado sobre o bando americano, por uma contagem vultosa.

Se bem que os alvi-negros, com a superioridade demonstrada, fizessem jus ao triumpho conquistado, não foi para os americanos sincero o score verificado.

Empregando bem o predominio imposto no primeiro tempo da luta, o Botafogo fez balancear quatro vezes o reducto rubro. Quando os locaes, no derradeiro periodo, impuzeram a sua força, procurando desfazer um placard esmagador, o a[illegible], regularmente solido na defesa, desbaratava os seus esforços.

Desta forma, conquistaram os botafoguenses um triumpho altamente expressivo, que os vem arrancar da mediocridade com que se vinham conduzindo.

A MARCHA DO SCORE

Por quatro vezes caiu a resistencia do ultimo reducto americano.

Otto inicia a contagem, aproveitando um passe cruzado de Alvaro. Verifica-se uma escrimmage na porta da méta de Aymoré e Carola, opportunamente, iguala a contagem. Otto fornece bom passe e C. Leite desempata. Alvaro augmenta para tres e Nelson encerra a contagem.

A reacção do America vem na etapa final, assediando bem o goal de Aymoré. A defesa porém, resiste energicamente e só permitte a Pirica burlar, uma vez mais, a vigilancia do archeiro.

Termina assim com a contagem de 4 x 2 favoravel ao Botafogo a contenda com o America.

OS LITIGANTES

Os esquadrões obedeceram á seguinte constituição:

AMERICA F. C. — Thadeu (depois Gaucho); Vital e Alcebiades; Pellizzari (depois Allemão). Og e Possatq; Oscar, Placido, Gallego, Carola e Pirica.

BOTAFOGO F. C. — Aymoré; Lino e Bibi; Zarcy, Del Popolo (depois Zézé) e Canalli; Alvaro, Lara, Carvalho Leite, Nelson e Otto.

A ARBITRAGEM DE SANTAMARIA SATISFEZ

Coube a Casemiro Santamaria controlar o match, saindo-se a contento dessa missão.

TRIUMPHARAM OS TRICOLORES SOBRE O BOMSUCCESSO

SANDRO, NOVELLI E ORLANDINHO, OS AUTORES DO 3 X 0 DO PLACARD

A rodada de hontem do Torneio Extra da L. F. R. J. levou o esquadrão do Fluminense a uma visita ao gramado do Bomsuccesso F. C.

O encontro ali travado, com a equipe local, trouxe a victoria dos tricolores pela contagem de 3 x 0, triumpho esse merecido, embora os rubro-anis tivessem uma actuação relativamente destacada.

O aspecto technico da contenda não foi melhor porque o campo, após as ultimas chuvas, apresentava-se em pessimo estado. O enthusiasmo dos locaes, no emtanto, conseguiu oppôr muita resistencia á classe dos visitantes.

O PLACARD

Os fluminenses lograram, no primeiro periodo da luta, dois tentos.

O primeiro conquistou-o Sandro, aos 12 minutos de jogo, após uma escapada veloz.

Novelli augmenta a contagem quando apenas tres minutos faltavam para o termino do tempo inicial, graças ainda a um bom trabalho de Sandro.

Na phase final Orlandinho marca o ultimo tento do seu bando, dez minutos depois o chronometrista fazia soar o ultimo apito. Vencera, mais uma vez, o Fluminense, que, desta forma, mantem a leaderança da tabella.

OS QUADROS

Durante os oitenta minutos do prelio os quadros obedeceram á constituição seguinte:

FLUMINENSE F. C. — Nascimento; Moysés e Guimarães; Bioró, Santamaria e Orozimbo; Novelli, Sandro, Celeste, Fogueira e Orlandinho.

BOMSUCCESSO F. C. — Inglez; Mario e Newton; Camisa, Neco e Otto; Nelson (depois Marzol), Paranhos, Gradim, Pedro Nunes e Odyr.

A ARBITRAGEM

Guilherme Gomes, se bem que as caracteristicas do jogo fossem favoraveis a uma boa arbitragem, foi infeliz, falhando frequentemente.

Renunciou, Collectivamente a Directoria do C. R. Botafogo

A demissão do presidente Julius Arp provoca séria crise, sendo convocado o C. Deliberativo

A reunião da directoria do C. R. Botafogo, effectuada na noite de hontem, como já era esperado, apresentou a demissão collectiva da mesma.

Essa attitude fôra pré-estabelecidade, quando o actual presidente Julius Arp annunciou a irrevogabilidade da sua demissão.

E assim proseguem os acontecimentos que prenunciam uma crise ameaçadora no seio do vóvó do sport aquatico, iniciados com um incidente por occasião dos primeiros entendimentos prò paz do remo e da natação.

A sessão de hontem foi, portanto, a confirmação do que era conhecido nos circulos sportivos da metropole trazendo como dissemos, após o pedido de demissão do presidente Arp, a renuncia collectiva da directoria

O vice-presidente do gremio da Estrella solitaria, Mario Ferreira, usando das attribuições que lhe conferem os estatutos assumiu a presidencia e dirigiu aos conselheiros uma convocação para assembléa extraordinaria.

A circular foi expedida nos seguintes termos:

"Club de Regatas Botafogo — (Conselho Deliberativo) — Reunião Extraordinaria — 1ª Convocação — A directoria do C. R. Botafogo, de accordo com os artigos 62, alinea "C" e 53 dos seus estatutos, convoca os socios do club, membros do Conselho Deliberativo a se reunirem, em sessão extraordinaria no dia 13 do corrente, segunda-feira, ás 21 horas, na séde do club, á Praia de Botafogo.

Ordem do dia — Caso de competencia do C. Deliberativo. Assumpto urgente. — Pela directoria (assig.) Mario Ferreira."

Excluido do Exercito por motivo de condemnação

O capitão Alcides Paulino da Franca Velloso, recentemente condemnado a mais de cinco annos de prisão com trabalho pelo Supremo Tribunal Militar, por infração do art. 178 (falsidade administrativa) do Codigo Penal Militar, vae ser excluido das fileiras do Exercito.

DESPERTE A BILIS DO SEU FIGADO

Sem Calomelanos — E Saltará da Cama Disposto Para Tudo

Seu figado deve derramar, diariamente, no estomago, um litro de bilis. Se a bilis não corre livremente, os alimentos não são digeridos e apodrecem. Os gazes incham o estomago. Sobrevem a prisão de ventre. Você sente-se abatido e como que envenenado. Tudo é amargo e a vida é um martyrio.

Uma simples evacuação não tocará a causa. Nada ha como as famosas Pillulas CARTERS para o Figado, para uma acção certa. Fazem correr livremente esse litro de bilis, e você sente-se disposto para tudo. Não causam damno; são suaves e contudo são maravilhosas para fazer a bilis correr livremente. Peça as Pillulas CARTERS para o Figado. Não acceite imitações. Preço 3$000.

Os Dois Desempates de Hoje no Campeonato Mundial de Football

PARIS, 8 (Ralph Heinzen, correspondente da United Press) — Os footballers allemães voltaram hoje a Paris, procedentes da Rhenania, onde repousaram desde sabbado, quando empataram com a Suissa.

O match de desempate será jogado ás 18 horas de amanhã, para decidir qual o team que deverá enfrentar a Hungria nas quartas finaes de domingo, em Lille.

Os teams de Cuba e da Rumania voltaram hoje a Toulouse para jogarem tambem um match de desempate, cujo vencedor jogará com a Suecia, tambem no domingo.

De conformidade com as regras internacionaes, o Comité Organizador tem autoridade bastante para tirar a sorte para escolher o vencedor se, após uma prorogação de trinta minutos se verificar amanhã novo empate.

Sómente na rodada final, póde o campeonato ser declarado empatado se um dos finalistas não vencer.

Ekling, o referee sueco que arbitrou o match Brasil x Polonia, em Strasburgo, tambem arbitrará a peleja Allemanha x Suissa, ao passo que o juiz Birlem, allemão, apitará no desempate Cuba x Rumania.

O captain suisso Minelli, cujo joelho foi deslocado pelo allemão Pesser, no domingo ultimo, ainda está em tratamento, mas os medicos que o assistem decidirão amanhã se lhe permittirão entrar em campo.

O suisso Trello Abegglen, que fracturou o nariz durante o match de sabbado, enfrentará amanhã os allemães.

Devido á desclassificação de Presser, a Allemanha modificará a sua escalação, mas sómente momentos antes do jogo.

O goal-keeper Carbajales, classificado pelos chronistas sportivos francezes como um dos melhores do campeonato, declarou textualmente á United Press: "Estamos certos de vencer amanhã. O estilo dos rumenos não tem mais segredos para nós. Faremos dois goals e elles não farão um só. Durante a temporada em Cuba, sómente engulí nove bolas.

A chuva ameaça o jogo de amanhã em Paris, visto ter-se tornado evidente que se prepara uma tempestade.

Herberger, o selecionador do team allemão, declarou esta noite que Neumer substituiria Pesser no jogo de amanhã e que talvez haja quatro outras substituições, porque Mock e Kitzinger serão possivelmente trocados e não existe a certeza se Lesner e Andgellesch serão escalados.

A torcida suissa já adquiriu 5.000 ingressos para o jogo de amanhã.

A Mutuante S. A.

179, R. 7 DE SETEMBRO, 179
Leilão de Penhores em 16 de Junho ás 13 horas

As cautelas poderão ser reformadas até a vespera e o catalogo será publicado no "Jornal do Commercio", no dia do leilão.

Principio de incendio no Edificio da Sul America Capitalização

No elevador do edificio Sul America Capitalização manifestou-se, ás primeiras horas de hoje, um principio de incendio que, devido á rapida acção dos Bombeiros, foi dominado, sem que se registasse damnos materiaes.

BROADWAY HOJE 2-4-6-8-10 H.

Venham rir ás gargalhadas com esta historia tragica de um "gangster"!

EDWARD G. ROBINSON

EM

UM SIMPLES ASSASSINATO

(A Slight Case of Munder)

NO PROGRAMMA:
O ENLACE
Jandyra Vargas-Ruy Costa

Uma Maravilha o "Stadium" de Bordéos

Não haverá agua empoçada no campo em que os brasileiros jogarão no proximo domingo — As impressões do sr. Castello Branco, chefe da nossa delegação ao Campeonato do Mundo

Sr. Castello Branco

BORDE'OS, 8 (Edward de Pury, correspondente da United Press) — O dr. Castello Branco, chefe da delegação brasileira e o technico Adhemar Pimenta visitaram, ás 5 horas da tarde de hoje, o Stadium Municipal, que foram concordes em elogiar. O sr. Castello Branco declarou: "Estou encantado com tudo quanto vi aqui, especialmente com o systema de drenagem que impede a formação de poças por occasião de aguaceiros pesados, como aconteceu em Strasburgo". O sr. Pimente disse: "O terreno não está tão secco quanto eu desejava; porém o sol se incumbirá disso, e demais a fórma oval do Stadium assemelha-se ao do Rio, pelo que os nossos players encontrarão alguma coisa familiar no terreno, o que constitue um ponto a nosso favor. Os salões de vestir e de massagens são absolutamente modernos. A unica coisa que se póde objectar é que o tunnel que liga o salão de vestir ao campo; é talvez comprido de mais. Seria melhor si o compartimento de vestir fosse mais proximo ao campo. O sr. Pimenta pretende levar os footballers, amanhã cedo, ao stadium, afim de familiarizal-os com o campo e em seguida procurar um campo particular onde os mesmos possam treinar calmamente e de modo individual. Não pretende organizar um treino collectivo antes do match, pois em sua opinião não ha necessidade disso. As reservas farão tambem o seu treino na parte da tarde.

Os players passearam hoje pelas ruas da cidade, fazendo diversas compras, especialmente camisas e gravatas.

O Stadium Municipal mede 65 mil metros quadrados, e o campo 105 metros por 95. Um tubo de seis kilometros de comprimento subterraneo, aspira a agua do terreno por meio de bombas electricas.

O tempo bom e claro persistiu durante todo o dia e provavelmente continuará.

Demonstrando optimismo quanto ao resultado do match do proximo domingo, já se discutem os planos para reserva de logares na ferrovia e no hotel em Marselha.

Vae servir no "Almirante Wandenkolk"

Para instructor da Escola Almirante Wandenkolk, foi designado o capitão-tenente José Machado Pavão, tendo sido dispensado das referidas funcções o official de egual patente Adalberto de Barros Nunes.

INFERNAL

Só do inferno poderia sair um exterminador efficaz para matar o que é INFERNAL

MATA INSTANTANEAMENTE PULGAS, PERCEVEJOS, CUPIM, BARATAS, PIOLHOS, FORMIGAS E TODOS OS INSECTOS. "INFERNAL" É INOFFENSIVO POIS NÃO É TOXICO E NÃO ESTRAGA A ROUPA

PRODUCTO DA FABRICA "MIRAGAYA" R. DELGADO DE CARVALHO 58 TEL. 28-2428 RIO.

HOMENAGEADO PELA POLICIA MUNICIPAL O PRESIDENTE DA REPUBLICA

Como transcorreu o grande desfile da Policia Municipal em frente ao Palacio do Cattete — Entregue pelo prefeito Henrique Dodsworth ao chefe da Nação um relatorio sobre a actuação daquella milicia nos acontecimentos de 11 de maio

O presidente Getulio Vargas ao receber hontem, no Cattete, após o desfile da Policia Municipal, o relatorio da sua actuação nos ultimos acontecimentos. Entregou-o o prefeito Henrique Dodsworth, que se vê na gravura, juntamente com o general Francisco José Pinto e o commandante Attila Soares, secretario do Interior do Districto Federal

O presidente da Republica recebeu hontem uma homenagem da Policia Municipal, que, incorporada, desfilou em frente ao Palacio do Cattete em continencia a s. ex., que se encontrava na sacada principal, acompanhado do prefeito municipal e dos membros de seu Gabinete Militar.

O pessoal administrativo da Guarda Municipal, com todos os seus componentes, deu entrada no Palacio do Cattete, onde foi recebido pelo sr. Getulio Vargas, tendo o sr. Henrique Dodsworth usado da palavra manifestando a solidariedade de todos os seus subordinados ao chefe da Nação, a quem fez entrega de um relatorio sobre a actuação da referida Guarda por occasião dos acontecimentos de 11 de maio.

Respondeu o chefe de Estado, agradecendo e declarando já ter conhecimento desse facto por intermedio de varias autoridades, tendo a satisfação diante daquella homenagem de ir apreciar detidamente esse digno procedimento da Guarda Municipal, através do relatorio que o prefeito municipal acaba de lhe entregar.

Um "record" Cinematographico! PONCE & IRMÃO MANDARAM FILMAR DETALHADAMENTE EM STRASBURGO O "Match"

BRASIL × POLONIA

A MAIOR EMOÇÃO SPORTIVA! UMA REPORTAGEM SENSACIONAL!

SEGUNDA-FEIRA no BROADWAY